第一張第一版　（大清郵政局特准掛號認爲新聞紙類）（明治四十一年四月二十一日第三種郵便認可）

大清宣統元年己酉五月二十日共四張

本館定報價目
每份售大洋一分四釐
中國境內 全年逐日寄大洋七元二角 半年三元六角
日本 全年八元四角 半年四元二角 外國 全年十二元 半年六元 報費先惠 郵票不收

申報

告白刊例
論前兩行起碼每行以第一版爲準第一日每行七角半第二日起每行五角半多則按行照算後幅長行二百字起碼短行五十字起碼多則均以十字遞加第一日每字五釐第二日至第七日每字三釐第八日以後每字二釐半

西歷一千九百九年七月七號禮拜三

本館開設望平街第一百六十三號　第一萬三千八百二十二號　德律風第九百五十號

十九日本館經收甘肅旱災振捐清單

蘇州永豫莊經募程許記求病速愈龍洋三百元
寧記求身體平安龍洋五百元
隱名氏求身體平安龍洋三百元
淚記求合家平安龍洋五元以上均永豫莊交來
黃姓安洋四元
共收龍洋一千一百零九元

申報館協振所謹啓

壽儀助振

謹啓者家慈五旬承諸同人醵資爲壽固辭不獲今奉慈命將壽儀洋二百元移作甘省振資爲諸同人培德即希送呈貴所彙解災區以拯饑困專此即請善安 弟挺生鄭炳生白

筵資移振

啓者鄙人今春接手增裕厚荷親友餽賜禮當設筵款酬乃以甘省奇荒待賑孔亟茲將筵資英洋一百元移作甘賑頃送貴報館協賑所轉解災區爲諸君種福聊答厚意云爾 張雲卿叩

商辦滬南俱樂部

本俱樂部係爲聯充市面而設專場清雅品物精良備售花露名茶採擷龍井上號雨前嶽巖頂字烏龍紅綠並美任從客便並請有雅敘園京菜海南春番菜宴調適口品味鮮潔另有越東二十年陳之眞正醇潔花雕色佳味美兼以三層屋宇下臨浦江倚欄遠眺遊目騁懷又凡婦女孩童新舞台觀劇可以徑至不受挨擠茶堂酒館呼應靈捷洵足爲滬中第一非敢妄誇請惠臨嘗試方信言之不謬定於五月二十日開幕二十一日開市交易望諸君光顧是幸上海南市十六鋪太平碼頭滬南俱樂部謹啓

上海基督徒除烟會戒煙局成立廣告

一本局揀選上道補品法製戒烟藥水不雜嗎啡并皮烟灰等毒物以抵癮專藉藥力以除癮曾經戒除多人最妥善最靈驗保無他患誠爲戒烟無上妙品是以名之曰保險戒烟藥水凡進本局戒烟者不准私帶別家抵癮之藥以免危險 一本局戒烟之法不惟除其癮並當補其虛是以戒烟期限須寬至一個月爲滿中以前二十日爲服藥日期後十日爲不服藥日期 一本局設立之旨上體朝廷禁烟之旨下濟國人戒烟之難凡來本局戒烟者藥資房租一概不取只收飯金洋六元進局時一起繳足如有殷實紳商欲來本局戒烟者不在此例 一進本局戒烟者當遵守局規期內不准出外並禁止賭博唱戲一切不合道理之事識字者本局備有書報任憑選閱不識字者本局教以淺近字碼每星期及每日早晚齊集講堂聽講聖道每日下午五時復由司事帶領繞班戒烟友至空地散步呼吸清氣以重衛生 一本局初辦經費不足先募限收廿名額出挨補待日後經費稍裕再行加額推廣凡欲戒者先至海甯路長老會堂除烟會事務所報名掛號爲要

開市大吉

本行永生瑞分設南市竹行碼頭瑞生林西棧號自往蘭省採辦水菸揀選淨條不惜工本貨眞價實以圖久遠凡蒙仕商賜顧者認明本號招牌芝蘭爲記擇定本月十八日開張恐未週知特登申新時事三報聲明此佈 本主人謹啓 758

輪船招商局股東掛號處第二次報告

本處截至五月念九止爲登報挂號兩月限滿之期上星期報告股東掛號已達一萬八千九百六十八股此七日內續又來挂一千一百十五股連前共計二萬零零八十三股業逾股額全數之半除擇定地址議定日期特開大會先期函送入場劵邀請蒞議外本埠有股諸君如有尚未挂號者請速照辦以免放棄股東應有之權是爲至禱

大減價

啓者本公司宅於五月十八日起所有布疋皆貶價出售貴客欲購者請至福利躉辦可也因該貨皆大減價故也幸勿失此機會 431

寧紹輪船廿三日四點由申開甬敬告搭客

念二日行試車禮念三日由申開甬廿四日禮拜日由甬回申概不裝貨廿五日禮拜一即爲正班搭客開往甯波裝貨仍於是日由上海本輪調後按期往來風雨不更茲將一切佈置分條列后敬告
一上海貨棧在十六鋪橋北堍起卸近便
一各租界東洋車小車貨車蒙南市工程局允准車馬直到輪碼頭爲止及船到埠各項車亦准在碼頭等候
一概免捐以便行旅
一凡裝卸貨物因甯海關照章立案俾免索詐
一不完釐金
一派有偵探查察扒竊
一甬埠均由本公司雇定船戶挑夫遠近規定價目分給牌照禀准道憲飭縣出示
一本公司上海售票處分爲三處一在後馬路總公司一在十六鋪本棧一在永安街寶安里隆昌號以便貴客就近接洽 甯紹商輪公司謹啓

本船定五月

江西瓷業公司第一屆發息廣告

本公司定於六月初一日起至月底止發給丁未至戊申年終股息所有各股東務請於六月一月內持單向上海英大馬路本公司出張所收取息銀是禱

德國李熙醫士

向在南京制台醫院今在上海北蘇州路第廿七號門牌德律風第二五五三

上海又新公司廣告

本廠歷年存有紗機脊一切備用各件並有鍋爐鐵管皮帶盤全新軋花車四十部翻砂廠等物件招客承買如有欲購者每天請於上午九點鐘至十二點下午二點至五點到楊樹浦集成紡織廠看件面議此佈

普通音樂公司唱戲機器特別減價

五折出售 劃一無讓 戲片各色各樣俱全 四馬路南首棋盤街中市

補救圓徵集意見廣告

敬啓者銅圓充斥農工商民無不受其害滬上熱心志士奔走呼號急謀補救正在集會研究本會以研究商學爲宗旨對於此事義不容辭銅圓之害衆口一辭畢竟所謂害者安在所謂補救者應用何法希各省紳商學界各抒己見郵寄本會以便轉交研究會諸君爲上書請願之預備毋任盼禱敬此通告 上海滬城外靜安寺路商學公會啓

商務印書館出版

新教育學

武進蔣維喬編譯

是書內容分六編首緒論二教育之目的三教授論四訓育論五養護論六學校論世界交通一切科學殆無不趨於社會的方面是書立論悉根據社會的教育學說重新而文筆曉暢足以達其深奧之理凡身任教育者不可不讀之

每冊一元二角

新式礦物學

鎮海虞和欽　鍾觀誥　譯

是書爲日本脇水鐵五郎原著　學部審定　其評語云是書記淺近礦物末附礦物表便於鑒識礦物譯筆亦明暢擬審定爲中學用書　頗有條理

每冊定價四角

華成火險公司二屆結帳發給股息廣告

本公司至本年三月底爲第二屆結帳經董事會議本屆結有盈餘洋壹千九百兩併入下屆結算所有第二屆股息長年八釐定於本月初十日起發給凡在股諸君請携息單至南市萬聚碼頭本公司收取爲要再與股諸君尚有未領股票者務祈即將原給收條帶來准可隨時調換股票也華成總公司謹啓

輪船招商局股東掛號處廣告

前奉三月十五日上諭招商局歸郵傳部管轄在滬股商與粵港澳股商公舉來滬之代表合詞電稟郵部請照隸部商辦鐵路之案就滬設立董事會旋奉宥電照准並飭尊照欽定商律組織會中一切事宜原文登載各報諒邀全體股商公鑒同人公議先在上海四馬路五號洋房設立掛號處請本埠外埠各股東每日早九點鐘起下午四點鐘止親攜股票或息摺來處將戶名號頭通信住址一一登記坐簿以兩月爲限掛號逾全股之半即開股東大會遵照電按照商律組織商辦隸部管轄章程立案註冊以垂久遠事關奉准部復幸勿放棄遲逾至各股東來此掛號概不收費謹此廣告惟祈公鑒（旅滬股商 嚴義彬 楊學沂 張錄 席裕成 周晉鑣 寔和慮 王酉鋭 邵廷松 甯裕衷 王榮 盧金鑑 唐壽江 邵暉 張鴻蓀 嚴廷楨 張湘）旅粵港澳股商 鄭官應 林羲 招文鴻 潘飛聲 徐恩成 葉舜琴 蕭登 葉成珍 葉芝孫 葉炳石 許國榮 許明軒 許喬松 鄭卧炳 許義 鄭秉峻 仝啓

安徽鐵路公司截止發息日期廣告

本公司股份官利前經登報佈告自三月初一日起憑摺發給查本年改訂招股新章第六條內開每年發息以三月初一日起月底止一個月爲期等語現計三月至今已兩月有餘而各股息銀仍有未經領取者似此曠日持久未免無所結束茲定于五月底爲截止付息之期所有未經領取各股息務請趕五月內至本公司領取倘仍逾期不來議息銀即歸次年發息時一併付給恐未週知特此佈聞

訃不週

誥授朝議大夫晉封中議大夫景峰老太爺於四月十七日戌時壽終滬寓茲於五月廿一日領帖念二日辰時舉殯恐訃不週特此佈聞

小東門內大陸家宅何餘慶堂帳房謹啓

上海新開四大洋貨號眞不二價

本號開設小東門外實街陸家石橋西首坐北朝南門面自運泰西各國異樣自絲綢緞花素絲光西緞羽綢各色時花捷法花素洋紗縐面大呢嗶嘰羽毛絨無曾染廣藍竹布各色嗶布疋頭花標縐多不及細載凡士商賜顧尋覓批發自不格外克己以廣招徠特此佈聞於午月初八日先行交易擇吉開張

上海謀得利分設在棋盤街中平和里口

洋琴 風琴拉琴 唱戲 廣器戲片京調小曲 軍營 鼓號樂器 比衆公道

謀得利總公司啓

蘇省高等學堂招考第二類正科生廣告

一本堂正科第一次現已畢業本年下學期應招第二類理科新生一班計四十八課程畢業年限悉照奏定章程辦理 一入學資格凡得過中學堂畢業文憑及與中學同等之畢業文憑者無論本籍客籍考驗合格者得升入 一報名在蘇州盤門內滄浪亭本校凡未經各府州縣教育會勸學所申送者須親自來校遞繳本身相片一紙並先呈驗畢業文憑 一報名期自五月十五至五月二十九日考驗期自六月二十日至二十五日 一每學期應繳學費洋十二元膳費洋十五元書籍操衣概歸自備錄取後各費繳清方准入校

永年人壽險公司佈告

啓者凡在本公司保壽諸君自保之後如有遷移住處者必須知照本公司爲要或請駕臨五馬路第十三號本總公司寫字房內自行知照或函示現在遷居之詳細地方方可此佈

恒豐洋行經理麵粉機器售各色油墨

本行專門在中國總經理美國最著名白奶利廠麵粉機器出粉最佳成効卓著每日出粉自四百包至四千包均可隨時開帳克期到貨並經售鉛石印鉛印各種五彩油墨價廉物美如蒙各省紳商賜顧請至棋盤街泗涇路十二號本行面議可也

上諭

監國攝政王鈐章 五月十九日奉

上諭姚錫光奏遵旨校閱陸軍第五第六兩鎮一摺據陳此次校閱該兩鎮官兵學術於內務外場各項情形均屬精嫺着有成效深堪嘉許仍着陸軍部督飭專司訓練大臣認眞訓練力求精進逐漸擴充俾成勁旅用副朝廷修明武備振厲戎行之至意餘依議欽此軍機大臣署名

宮門抄 五月十九日 召見軍機 姚錫光

代論

讀汪侍郎致浙江同鄉蘇杭甬路案申明書感言

（孟森）

蘇杭甬路案除政府與英使銀公司之關係外間傳聞異詞不可究詰外其檔冊之所刊布纂者之所救正兩公司磋商之曲折兩省代表轉圜之缺憾自始至終詳晰此事者公司與代表而外以不佞爲最汪侍郎爲護前計於前日之在事者多有微詞謂此可以洗其其不韙之名而覥然就郵傳部侍郎之職遽以辦路之人所最不順情者操一國之路政以此懨其求勝於國民之宏願夫亦挾　朝命以行之何所求而不遑乃必與人民爭事理之是非此非不佞所望於侍郎者也蓋可屈服者勢力不可不保守者是非之公請從而縷析之可乎

熙理爾十四款之節略自今日言之則曰廢稿自代表入都之日言之則銀公司與我外部所已成文之約言也侍郎今日一則曰廢稿再則曰廢稿亦知此稿誰廢之乎今方以此稿之便宜翹後此部定合同之不見佳勝且以政府人民同意簽定一語蔽罪於兩公司吾試問侍郎書中所謂事關桑梓某亦浙人苟能爲力詎不爲鄉里計斯言也果由衷否耶謂諸侯去籍而戰國之禍烈斯言也侍郎自責耶抑以今日之咎侍郎者爲不憑檔冊而橫加以飛語也侍郎誠知熙理爾節略之優於他官辦之合同則以浙人爲力於浙何不以此節略相告代表入京第一次見於外部侍郎在座何以不將銀公司之約言示代表以底裡此固爲鄉里計者應如是耶所惡於諸侯之去籍者廢周先王之籍不便於諸侯之所爲者也外部檔冊三本乃外部自檢其可以脅人民者[illegible]刊印之强令代表閱檔代表何曾見列檔之原牘就官印之檔冊而論葉數參差錯落或[illegible]葉數相次之中忽夾入中縫無葉數者數葉或以一葉而占三葉之號數任意出入形跡顯然此其爲籍乃外務部當時自便之籍侍郎固外部之舊官欲以此籍壓天下然則周末諸侯亦何不可各自爲籍而轉罪孟子之去籍乎夫此猶不足論吾更問檔冊三本之中照會奏牘兩冊至十月廿日外務部一奏爲止問答節略一冊則至八月初十日告朱使以梁侍郎接辦

爲止而獨刪七月十八日熙理爾之十四條節略一件侍郎申言其爲廢稿若此稿之當廢定之於天者然故路事未解決之前輯印檔案即指此爲已廢夫自合同既定存欵章程既定則凡屬中英磋磨之件何一不廢且七月十八日之節略則廢之而不列檔檔內自有熙禮爾六月廿八日之節略九欵以九欵之要約爲尤不近理則箸籍以見外人之橫以十四欵之要約爲稍爲入情則削籍以重代表之困其爲籍者如此惡其害已而去籍此罪歸外部乎歸浙人乎侍郎不言及籍不言及熙理爾節略吾嘗耿耿於路案不能不如鯁在喉今乃由侍郎自發其覆而以此奚落兩公司乎代表求移借贖京漢不得求江浙納資自贖以廢草約又不得於十二月初五電告決裂初七由公司電部撤銷代表拒欵之事止此矣軍南下兩省洶懼茹痛轉圜皆在無代表以後豈以政府人民同意簽約爲自滿而與侍郎原辦之交涉爭一日之短長侍郎就所謂廢稿者而炫其術計者三端其二皆指津浦等合同由英人强迫外部而由外部强迫兩省用以作滬杭甬合同之底本者後既改之其一則今合同內于欵未還清須用一英國籍之料理工程司侍郎所持之熙禮爾節略則無此然並造路之英總工程司亦必須銀公司視爲合式認可乃行又其包用及餘利兩項今合同共費十萬二千五百磅照節略應共費十二萬七千五百磅異同之故不足以分優劣但足以顯侍郎爲銀公司守秘密藏匿熙禮爾之後一節略而承諾英使十月初六日照會以津鎮合同爲底稿遂致另起爐竈兩省筋疲力盡之所爭而得者無以遠勝于侍郎之成約而爲侍郎所笑此則侍郎之所以爲鄉里計者也且吾言官印檔案爲外務部自便之籍何嘗以草茅輕量大部業數之舛午猶曰非關大體自十二月十一寘電陳部以後業已由部按照津鎮約從事而兩公使亦祇就津鎮約磋改欵由部借合同究由部訂部樂就津鎮成式兩公司止可就與磋磨遂爲公司承認政府以津鎮合同爲底本之據至十二月十五日由撤銷後之代表與申明書中所謂列席旁聽之曾舜生郎中述蔡者開談乃知有侍郎與熙禮爾後約之節略十六日曾郎中函送事務所侍郎所謂代表目覩者蓋指此矣固緣津鎮合同爲底本之已有成言外部始不以該節略之傳播爲病然非曾郎中談及至今尚不知有此節略可也且侍郎非浙路在京辦事處之領袖耶非但有此節略以後當告浙公司即方與熙禮爾開議之初無事不當商之浙公司而後可發生此等節略侍郎聲言爲外部次官當守秘密則當時何不於外部侍郎與浙路辦事引嫌而避其一職聞諸外部承認借欵曾商之侍郎侍郎復函稱已商允浙同鄉函在部中可證然則侍郎固首代浙人認借者也夫借欵一事各有所見誠未必即爲賣路然不與公司商而稱已與同鄉商同鄉何人侍郎今日始知浙尙有人當時視浙同鄉中祇有侍郎等高位而已古時官民階級甚重或可似此放手爲之今非稍講權限之時代乎反今反古哉及其身古有明訓侍郎其無介介自取之咎不可辭也廢稿之所以廢則曰僅有洋文然則熙禮爾遷節略以後至刊印檔册以前二四月中想大部竟未知節略爲何語有是理乎侍郎日守秘密彼英人旣以節略送部豈能復責部之宣布侍郎惟恐此節略早布英人先有把柄落兩公司之手爰爲之諱莫如深竟如英人之願別用津鎮合同爲底本此其居心何以自問人言外部乃外人之部有侍郎輩在職此言良信侍郎在浙路辦事處而守秘密以誤浙郵傳部乃全國之鐵路辦事處也天下殆哉願侍郎於申明書中所謂出處之間亦知自愛二語實踐於今日則晚節自蓋天下必有服侍郎進德之猛者若舞文以欺世則益非愛侍郎者之所期矣

專電

◎電一（北京）

署理直督那中堂奏報到任奉硃批卿疆符竟握一切要政必能加意整頓無煩朕屬卿病初愈務須留意善爲調攝以慰朕懷

◎電二（北京）

直隸官紳公呈都察院叅劾道員李德順取媚外人盤踞縻欵任用私人膠執已見奉寄諭着那桐查辦

◎電三（北京）

豫撫吳奏刑律草案恐有削足適履之誚

◎電四（北京）

調任江督張安帥因奉諭促赴新任定二十四日交卸粵篆候招商局新銘輪船到粵於下月初起程到滬換坐滬甯火車赴任

◎電五（東京）

日本外務大臣伯爵小村壽太郎五月十九邀請振貝子晚餐小村伯爵述乾盃辭曰蒙貝子遠訪日本深爲感謝方今清日兩國於政事上經濟上之關係最爲親厚而此關係不能不更爲東亞謀平和保障兩國政府人民應共增進此關係而又深信清國必能熱誠以確保此關係云云振貝子答謝其請待之懇切

◎電六（東京）

本年西十一月日本大演習於東北地方已由日政府邀請清國及各國

武官赴日參觀

緊要新聞

督撫更調原因之種種 北京

○此次端午帥調任北洋所遺南洋一缺當日御前會議本擬委之湖廣總督陳筱帥嗣因某中堂日前已致囑某邸謂張安帥人地相宜某邸亦向某中堂力保孫慕帥於山東故十一日之簡命以孫慕帥撫山東張安帥督兩江而陳小帥不動又聞攝政王以兩廣爲匪黨出沒之區自張安帥總督以來赤子盜弄未有所聞辦理交涉亦尚合機宜故當日頒發諭旨時曾語軍機大臣云張人駿調補兩江南洋可以無憂

北洋出缺本擬簡放海帥聞當日攝政王面諭各軍機有云兩廣商務重要巴拿馬運河未開通以前實爲東亞商務之中心點袁樹勛前在上海道任時擴張商務辦理交涉尚能得手與以兩廣實爲人地相宜故改簡海帥署督兩廣

直隸總督一缺自李鴻章以後繼之以袁世凱再繼之以楊士驤李負外交上之重望者而楊又爲李之幕賓今楊因病出缺攝政王與各軍機面商以端督游歷外洋於外交上之應付最合機宜爲地擇人計莫如端方若故於端督未到任以前特派那相署理實爲注重畿輔外交之故又聞攝政王擬調端督入軍機故前日端督請假以便清理經手事件而攝政王不許仍着迅速來京請訓蓋急欲與之面詢情形也

那中堂維持皖礦續聞 北京

○那中堂對於皖礦之主持迭誌本報茲悉日昨又約京紳及皖代表到府陳說廢約辦法並詢皖省礦苗極旺除銅官而外尚有爲外人染指者否皖代表對以除銅官山礦已作收回外又有與英立約者爲潛山太湖宿松懷甯涇縣繁昌六縣之礦與巴西立約者爲廬江鳳陽定遠壽州四州縣之礦與西班牙訂約者爲宿松縣高家窪煤礦貴池縣和嶺煤礦與日本訂約者爲宣城縣煤礦那相謂國際公法凡訂立合同必兩造均爲政府方成條約否則謂之契約條約屬於外交外國得而干涉之契約屬於內政外國不得而干預深望諸君於國家條約與私人契約切實辦明再行籌商對付之法出之以堅定庶於收回利權乃有裨益云云

新粵督電詢粵省新政 廣東

○兩廣新簡署任袁督與現任秦陸護及辦理欽州邊防郭道人漳均屬同里昨因簡署粵督已有特電來粵詳詢粵省現辦新政及練兵事宜並詢及張安帥卸篆時期聞袁督俟孫撫到東後始克交卸啟行

長春中日軍隊衝突紀詳 吉林

○五月初五日爲陸軍放假期駐寬城陸軍第三鎮兵丁多由南嶺營次來城遊觀或購求物品午前十點鐘有標兵某與北門外料理店口角被一日本駐遼都督府之佩刀日兵瞥見向之恫喝該兵不服其干涉日兵即揮刀橫砍該兵用手格拒被砍受傷鮮血迸流日兵復將該兵綑縛向該國領事館扭送時陸軍執法官管帶適遇於中途向日人聲稱兵士犯法自當按吾國軍律懲治貴國妄拘我軍人送於領事館此條約所不許請即交還帶往執法處詢問治罪日兵不理執法官爲欲顧全我軍人體面遂喝兵丁等將被拘兵留下衆兵丁因急欲奪取致日人二名頭部受有微傷我軍亦有數人被創正搶攘時日人已調來兵隊若干各携快鎗預備對敵吾軍見勢不佳亦電調礮隊一營從速來城勢將開一劇戰時有某局員能操日語出爲排解謂吾兩國軍界因此細故遽失睦誼殊可不必一面并電知道府懇速赴領事館將此事和平了結日人詢知該局員前曾留學東洋且措辭亦極婉曲因而意氣稍平未幾顏道孟守暨警局各官陸續到領事館提議一切談判如何尚未探悉是日正逢午節街市閑人既多故此次交涉殊覺異常騷動云

吉長鐵路將次開工 吉林

○吉長鐵路開辦問題自徐督履郵部任後即派鐵路局盧提調祖華來東與日本副總裁國澤氏續開正式談判日昨下午一鐘度支交涉勸業各司道及三署僉事咸往勸業道署提議辦法聞現已商定日內即行開工并預計年內竣工開車吉長鐵路公司自前總辦宋道被革後隨將經手事件料理清訖呈請派員接收惟郵部委派人員一時未能到吉又乏相當接手之人以致遲未交代茲經陳撫帥分札度支司勸業道同時前往查收帳目及一切購存之料件並札行宋革道遵照辦理

閩督電查惠安縣教案 福建

○廈道郭月樓觀察昨奉松督密電內開據英領事電稱據教士稟稱泉州府屬惠安縣地方向有福音堂一所傳教多年教民甚衆詎該鄉民某某等聚衆仇教當被毆斃教民二名稟請保護以重邦交云云爲此電請貴督部迅飭查辦以符約章等因希即迅速妥爲辦結以和民教而靖地方郭觀察奉電後當委毛吉怡二尹馳往惠安查辦了結

三江兩浙苦雨病民之現象

▲江蘇鎮揚　鎮江自經本月十六十七兩日大雨後山洪漲發沿江沙頭新洲各堤岸水已平堤岌岌可危鄉民救護日夜不息以防潰決此外太平各洲低窪秧田已同澤國秧苗非漂沒即霉爛樂平和尚圩等處受傷尤甚高資各鄉山田亦因山水奔騰而下多被淹沒至瓜洲運河一帶現因水勢大漲東西堤岸異常危險清揚鎮班各小輪船往來衝激恐有潰決之虞昨經鎮江關稅務司戴君出示曉諭華洋各小輪知悉自十五日起經過瓜河二十里內一律停船負縴而行違者罰銀百兩以儆

▲安徽建平　建平萬山錯雜地勢低窪本年二三月間天氣亢晴二麥枯槁民心頗爲苦旱突於四月望後大雨傾盆連綿半月山水暴發極其洶湧五月初二日寅刻西北鄉金鎖圩遂被冲潰被災居民計有六七百名口均紛紛逃竄棲山攀樹躲避洪水該縣自接警報後即輕騎減從前赴該處覓雇船隻將災民救出並捐廉散放餅干食物錢文以振災黎一面督率保董將該圩挑築加高甚爲堅固當可無虞刻經該縣飛禀省台查核皖撫據禀後札委鐘令岳衡前赴災區查勘矣

▲江西萍鄉　萍鄉縣安樂鄉因近來苦雨過多以致蛟水成災淹斃數十人並冲塌房屋甚多經該鄉進士栁思誠等電商籌辦處會辦前寗紹台道喻庶三觀察轉禀馮中丞當經馮中丞面允飭令稅務總局劃撥二千元委員馳往振濟以惠災黎

▲浙西三府　杭屬瓶窰鎭爲南苕中苕北苕三溪滙流處前月杪天目萬山之水從三溪洶湧而來宣洩不及致水漲三丈瓶窰全鎭儼成澤國且衝坍丁姓房屋三間淹斃救塘人夫一名初十以後水勢漸退距十四日水又暴漲對岸險塘高峙爲浙西三郡屏障水與塘平前次已坍陷四十餘丈今更岌岌可危各鄉田禾漂沒多日各莊董以無可補救大災已成擬日內赴省呈報云　嘉興各屬自五月十三夜十四日連降大雨河水暴漲尺許水與岸平低田盡遭淹沒嘉興秧田損傷十之三秀水損傷十之五農民赴縣告災纍絡於途桐鄉則荳麥等盡行淹沒間於雨中收獲一二亦無完粒烟葉黃荳尙在稚弱淹斃者十之四惟秧田尙可補種晚稻以爲補救故鄉民來城求發積穀以爲種子　湖州自十三夜大雨傾盆直至十四日三句鐘始止河水陡漲二尺許街巷溝壑水皆盈尺四鄉田畝因此淹沒者不計其數一望汪洋盡成澤國而安孝山水冲注之烈爲從來所罕有米價立時飛漲郡中各戶購米者祗准以一石或五斗爲限其東鄉沿塘農民因水已平堤危險萬分若再任各路輪船開駛往來激浪冲岸患實可慮正思禀飭停止本月十二日有招商申班輪船行經昇山相近被沿塘車戽農民擲拋泥石攔阻開駛輪船孚傷後停泊該處一面報請地方官核奪

奉會審公堂諭拍賣倫章造紙局基地廠屋機器廣告

准於六月十四日下午四點半鐘在本行拍賣楊樹浦倫章造紙廠基地一塊計地十二畝五分七釐九毫道契英冊第一千六百四十三號廠屋一所機器全副如各紳商欲得此項產業整復立者毋論還價之多寡儘可隨時至小行面爲接洽或獨拍產器獨拍廠屋基地均可商酌圖式均存小行請惠臨閱看可也特此奉聞　寶和洋行啓　(8)

湖北氈呢廠收股處均鑒

本廠機器已到成立在即承收股款請同根簿務於六月十五日以前送交上海南市龍德橋堍本廠駐滬帳房彙塡股單特此廣告　乙3291

欽點即用部司務優等舉人遊美畢業醫士陳仲篪內外科

門診二元　藥費另加　出診面訂　上午門診　下午出診　寓上海英界三馬路外國攻山東首朝坊對門廿號洋房　乙3283

劣紳恃勢鴆占公產

吾業大隆板木公所向在蘇州胥門內東美巷係同治六年價買趙姓之絕產後遂圖地三十三間並後面週闔牆堵俱全前年被北隣直隷補用道汪紳鍾霖欲於後進拓地建屋覬覦公所園地圖買未遂得地心堅突令工匠硬拆闔牆又將走通後園之便門就用拆牆之磚石硬行築斷門戶不使出入竟將公所後園全地作爲已產計被佔地一畝有餘恃勢強佔由同業呈契禀吳邑宰吊契查驗汪竟敢恃印照紅契添塡間數塗改字號僞捍賣契希圖欺朦幸吳邑尊核對善後局照根全不符合而汪仍抗違不服司業等不得已復經上控督撫臬各大憲在案蒙吳邑宰詳前撫憲陳蒙批飭汪姓再恃勢抗審即由吳縣據實禀復聽候發府訊究追毋違迄今仍未了案近又赴部求理聞已批准日內將咨行蘇撫憲轉飭商務局憲覆核訊辦汪雖狡猾然局憲明察如神定能執法不撓破除情面抑土豪而伸公理凡有田產房屋曾經被汪侵奪者請各傾耳而聽此案之斷結　蘇州大隆板木公所同業公啓

初搨清愛堂法帖預約券

劉文清公書名冠海內與諸晉齋主人相頡頏其書法出入魏晉筆意古拙貌豐骨勁深厚神藏超然獨絕一代其所書清愛堂六冊尤爲生平傑搆嘉慶十年奉旨刻石本局主人覓得初搨佳本託滬友學堂選購上等中國連史紙用西法精印分裝四大冊定價大洋三元茲爲裨益學界起見特定半價預約券五百部每部減收大洋一元五角限六月底截止過期照定價出售不折不扣

特約發行所　上海麥家圈元記棧　經香閣書社　棋盤街中國圖書公司◉集成圖書公司◉南洋官書局◉文明書局◉掃葉山房　二馬路千頃堂

總發行所　北京天津保定官書局　乙3282

新舞臺同人設立協濟公社發售戒烟丸五月廿一日開幕

社設南市太平碼頭新舞臺左俱樂部內　乙3266

奏辦廣東全省籌餉彩票大彩電報廣告

第二年第十會五月十八日開○頭彩第四千一百六十號○二彩第一萬零一百五十二號○三彩第一萬零九百十三號○四彩第六千六百七十八號　其二彩由蘇州張義興售出此佈

駐滬恒豐公司謹啓　3183

上海振新機器硝皮公司告白

本行新創機器硝皮公司聘請頭等英國名司專銷外國頭等各色面子紋綢軟皮馬車漆皮料一應俱全各色均可製造倘蒙賜顧其價格外克己向本行面議可也四川路四十四號

文明丸茶亭預先佈告同胞公鑒

本社創成義務四五年矣得海內賢揚同胞歡迎而文明丸遽然暢銷環球足見戒烟之熱心亦處懸本社之苦衷焉然而四五年來爲成義務故價限過廉虧耗之鉅識者盡知今不得已議將文明丸六百粒改爲五百粒二百九十粒改爲二百四十粒七千五百粒改爲六千五百粒三千五百粒改爲三千粒然丸雖縮短價仍照舊每五伯粒一元二百四十粒五角六千五百粒十元三千粒五元其每封十粒改售一分半茲此辦理以垂久遠之計否則不堪設想今特舒限六月準自己酉八月朔起各行省各府州縣照新章辦法至期一律通行是所至禱　宣統元年閏二月初一日預告

上海三馬路鼎豐里對門文明戒煙總社啓

Z 2692

秦西靈藥　化學補腎生精壽髓珍珠粉奪天地造化之功

秦西安利醫生神藥來滬○欲享上壽欲廣嗣續欲強身體欲除痼疾請嘗此藥定可如願以償誠絕世補品功超市上一等

中華補劑備矣衆矣然將生之補湯者氣朱弱列其天也大剛燥性之純陰者功效淺薄其天也過柔推原其故皆因不知化藥及泡製之法兼無取精用宏之方欲求如本醫士所製髓骨珍珠牛髓粉之不剛不柔力大效速者非特從古未聞且各國實與比倫若言過其實請可立刻試驗只須略服少許飛奔十數里毫不覺喘此補氣力之明證也又行房後或服三錢腰腿毫不酸軟精神照常倍增此補腎生精之明證也故無論虛不受補之人試服數日立見髓元精滿面目光昌臟重如山連服三旬身體自可加重廿磅西人統年嘗服後體質倍步强壯每歲幾銷數百萬盒之多則功效之神尚何待言南洋各埠華人補劑最信乎此以其血肉之品無毆伐之弊又與華人體質適宜是以信從者衆善能補腎潤肺潤胃建脾壯骨髓和血脈平三焦安五臟化痰止咳平肝清心凡先天不足後天失調以致傷痰之嗣咳血遺精步履無力精神委困一切陰虛湯虛氣虛血虛體弱之症無不靈效如神歷經中西士子試驗藥驗可憑僉云補劑中首屈一指妙在本無燥氣異常適口衛生者盍請一試方信斯言不謬耳每盒一元每打十二盒十元遠埠託郵政局函購最妥信力自給○經售處上海四馬路北首望平街大陸大藥房內假冒甚多認明地址牌號爲記○本藥房並經理韋廉士大醫生紅色補丸批發

Z 2913

內外痔瘡立刻連根脫落

京都天寶齋○本齋獨秘珍珠八寶化痔散中外馳名靈驗非凡包愈一切惡痔脫肛腸紅立服立愈永不復發不效還洋

本齋不惜工本精煉珍珠八寶化痔散此散力大效速專治內外痔瘡搽之立刻止痛消管生肌硬塊化軟四圍連根脫落雖數十年惡痔膿血淋漓乍管成漏痛不可忍者無不藥到病除業經治好萬人有口皆碑○每瓶二元小瓶一元如內服能用珍珠八參品消痔丸可將內積年火濕熱毒一掃而空愈後可保身體強健散丸並用其功甚速屢年遠症連服一料立能斷根永無復發之慮也每匣二元每料六匣價洋十元（鋪設上海二馬路西鼎新里京都天寶齋謹啓

Z 2836

善除痔瘡

僕少有痔患初時陵起無甚苦雖親知亦言此非要症夙嘗聞諸野老云大凡以南十八九痔以其地濕熱國貴濕使然也僕因是並不介意嗣後痔結愈大肛門內外痛累纍墜非血水迸流沾衣潰瀉即發癢作痛癡坐難行殆僅嘗不便之苦況乃始問醫覓藥莫得靈效而至於懸一效若用剪割之法又慮眼前受禍特常沈悶計無可施屢聞彭壽堂有內服外搽化痔靈丹妙藥試驗多人乃托友代購並囑代定須到後盤街廣東彭壽堂字號非與該堂有莫逆之交也實欲將靈妙二字作一實證其人唯諾而去未幾持該堂化痔丸一大盒消痔散一大瓶至飽紱覘單卯將消痔散先行搽敷晚臨臥便將化痔丸照吞一服次日覺得血水收斂早晚仍照仿單搽服至明日又覺得前核軟縮如枯萎之狀因連日無服藥畢續購服至十餘日以手摩撫頓覺平復如初私心竊喜適料其能脫根而特未敢決其後之必不發也於是外搽停止再內服丸一大盒而藥罷迄今半年從未一發倩人視之則根蒂盡脫矣靈妙二字豈虛語哉白鶴巷孫市家識

Z 3162

伊文思書館廣告

本館自運英美德新書籍最優教育科本文法地理歷史格致化學植物學動物學衛生學天文學理財學算學形學微積學三角形數以及最新地圖小說等件皆價廉物美如蒙賜顧者請至上海北四川路第三十號門牌接洽可也　外埠函購即日回件

冊 157

中國美術品諸名家吳友如畫寶發行半價預約券廣告

海上大畫家吳友如先生畫筆勁健胸羅萬象手揮落紙如飛其氣韻之妙結構之工洵可追紹唐仇近睨馮顧前愳自忠襄公之勝命繪功臣戰蹟圖進呈御覽由是聲譽四海名滿五湖君雖精丹青絕藝不屑朱紫爭名而返滬城日從事於翰墨窮年累月繪積精妙者千數百幅什襲珍藏自君歸道山後其家屬珍同拱璧不輕易示人璧園同人不惜重金派轉購得之分編十二集每集百幅

其一　古今人物圖　古國衣冠莫不莊容奇偉

其二　古今百美圖　環肥燕瘦莫不豔態爭妍

其三　時裝仕艷圖　嫦婷欲語莫不顧盼生憐

其四　中外百獸圖

其五　中外百鳥圖　莫不吹毫欲活

其六　海上讀叢異國奇容莫不維妙維肖

其七　山海志奇

其八　圖畫叢集

其九　中外談叢

其十　中外談叢讀畫集

其十一　風俗志圖說

其十二　中外名勝圖說　益以花卉草蟲等凡昔皆不落前人之窠臼而能獨闢徑途有美皆臻無法不備斯誠美術之大觀畫學之津梁也近來風氣大開學校林立以之作學堂畫學模本尤爲不可不備之書

今特託滬上學堂選購上等中國棉料紙用西法精印照原畫不爽毫釐全書分訂廿四巨冊定價大洋十二元茲爲推廣起見特定半價預約券五百部每部減收工本洋六元　先收四元付券一紙樣張六頁　八月底再收二元付前六集書十二冊　十一月底憑券取後六集書十二冊全書告成概照定價出售不折不扣

特約發行所

上海棋盤街　南洋官書局　中國圖書公司　集成圖書公司　文瑞樓　廣益書局　拋球場　九華堂　新馬路　文盛　沙市里廟　書局　六藝書局　北京天津保定　官書局　京都　書業公司　南京　南洋官書局　廣東　兩廣官書局　江西　廣東　文盛書局　漢口馬頭新　六藝書局　奉天廣東四川　震東書社　紹興　墨潤堂　奎照樓　杭州　德記書莊　蘇州　崇實齋　綠蔭堂　振新書社　徽州屯溪　經香閣書社

總發行所　上海麥家圈元記棧　璧園會社謹啓

3266

新舞臺廿四日戲再助甘肅賑捐

本舞臺昨接商業公餘社鄧鳳章姚會祥御晉卿李瑞生陳德全諸君來函略謂同人等曾於初十日請貴舞台觀演甘肅新劇甘民慘苦情形描摹盡致故能感動人心紛紛投資捐助賑款至於孥孫之妙猶其餘事現在甘肅雖已得雨然一日之雨何能救三年之旱同人等自顧力綿實又不忍膜視災黎再請貴舞台於二十四日續演一次使觀劇者觸目驚心於鄰集振款之道未嘗無補同人等業經湊集洋五百元以爲貴舞台是日開銷所收看資請悉數充賑災區以資補助等語本舞台捧讀此函慚愧莫名併救同胞之災難本人應盡之義務商業公餘社諸君尚且慨加獎借令於二十四日續演一次敢不惟命除是日看資仍悉數充賑外所有承惠之五百元亦悉充賑款屆時看客倘再解囊相助亦併送甘肅籌振公所　本舞台同人謹先百頓以謝　新舞台夏月珊潘月樵同白

商辦新舞臺

五月十二日演

日戲每逢禮拜三禮拜六擇日

戲中驗加巧彩新詞及五色電光

蔣瑤卿　李吉才　裘桂冠　李靜舞　七蘇霞　小保成　小雙鳳　吳□潤　小子和　袁月霜　張順來　馮志奎　劉培山

三沐梨花　放牧羊山　八戒想沼　見女厭視　繼棠蹬　特頌　文武　著名　藝員　新排　奇案　加彩　新戲

黃天霸扮女裝

五月十二夜演

特別官話尊勇寬濤　可否過請客

小李逢生　李吉才　馮志奎　劉培山　張順來　裘桂冠　李吉才　小保成　夏月潤　七盞燈　小達和　夏月珊　小雙鳳

取宗軍山　宿池水驛　薛功臣　卿大妾　許四　奎千杰　官救主村　新　哀　小　隨　加　異　新　說情　樣　戲

本雙淚碑

春桂茶園

二十夜特煩文武名角合演好戲

小桂枝　一盞燈　王雲鳳　王瑞亮　東方亮　焚處　李廷勝　劉玉　夜來香　三麻子　趙如泉　鄧鳳翔　王瑞雲

慶棠　燕雙　春來　福祥　翠香　郭舟　仙放　月新　明三　拜十　桂枝　一本　步　青

沙河　雙州　城　酒　書　卜　曹　提　放　外　加　花園　景　門　街　戲　紈

丹鳳春記茶園

二十夜特請京都新到文武名角

白玉梅　明月英　白蘭花　翠蘭　田月樓　望雲　小桂芳　小桂雲　張福寶　張福　恩曉奎　張彩奎

斷橋相會　小蘭宋江　謝閣院　彩鑾擊翠　賽春屏山　小奎殺翠　秀雲遺花　李紳三　奎頒計　官演放　洪提曹

（羣仙茶園）

二十夜大減價正廳每位洋三角

小彩仙　金翠英　蕊月山　小奇仙　念月仙　賽勝奎　賽鈴子　金　曹遺英　小金奎　紅菊花　芙蓉仙　花四寶

滿堂紅　西廂記　合演獅子樓　探陰山　准演雙華　演車　准演

演取城都　雙翠殺山　屏代山

（丹桂茶園）

二十夜大減價正廳每位洋二角

水仙花　王寶安　張斌全　張樾武　小魁仙　李德奎　四謠還　周福全

胭脂虎　全安　刺殺　武行　軍山　宋砂　孫秋　春悲　全配

武蓋天　行者　客看　帮花（叫看）　煩喜

丹鳳春記茶園

特請京都新到超等武名角

恩曉峰

二十夜准演提放曹

何慶戲園

開設虹口吳淞路鴨綠路朝東

二十日戲正本

（三氣周瑜）

英雄叢書　如　首本

大口佳　周瑜瑞　桂花棠　張飛廷　桂花端　英雄九　新權仔　鬼馬興　新　蛇仔禮　公腳潤　亮　畫眉光　新　無瑕玉　桂花　新　桂仁　奸雄壽　靚禍

合演特別好戲

（夜演大套）

西蓬擊掌　平貴別窯

新靚　亮　桂花禍　英雄業　英雄九　新權仔

全演首本

公腳潤　桂花棠　鬼馬興　畫眉光　無瑕玉　桂仁　新　花

合演傘手好戲

丹鳳春記茶園

特請京都著名郭子青衣花旦

張福寶

二十夜演三疑計

文武老生

望月樓

二十夜演翠屏山　N3128

中國青年會

（五月二十晚八時開演）

大奇觀

爲資助甘賑

光影戲　（甘）（賑）（談）　作樂　串（士）（女）唱歌　中西獨演（恢）（諧）（術）　入座劵　每位一元　童僕悉免　一律看資甘肅賑濟

售劵處　四馬路華英藥房　棋盤街商務書館　大馬路南洋藥房　百老匯路德祥號　四川路本會

伏求　仁人善士速來購劵以救災民既得觀聽之娛又獲救濟之美一舉兩得何樂不爲　Z3269

今日拍賣

大減價

在南京路天仙戲園對門協成祥內另售紅木大小鏡石榻床象牙烟榻皮墊銅錫器具燈彩條椅檯凳一應物件格外便宜特此佈開　主人白　Z3349

夜花園留園

每夜九點半起天明止

（風雨不更）

敝園人之剏建是園以供衛生夜主遊地園中一切烟火戲法影戲西樂灘簧茶點番菜等物無一不善美原園中所有之亭臺樓閣花草地本園位置寬暢能容八馬車千餘處清新幽雅大有益處應酬生當可改良不於一處之中光顧諸君十五元亦可存票每張多請速爲妙　四月半　主人謹啟　Z2883

張園

本園特請廣東潮州之烟火雙之新奇實天下無到一次在十數年前曾到套式一變幻在本園放古怪百出不甚多稀奇衆所覽無不窮以經眼所見未見今許嘆惜重事名人本園請頭等家巧往前更佳名專演放供遊客來中演到期開放再行登報以資鑒賞　N3044

英商祥成洋行肥皂廣告

本行創設上海歷年今移[illegible]記路一號二層樓揀選頭等皂料加工配合製造加意研究貨真價實遠近外埠格外克己如衆仕商行號來購批發者須認本行照牌請至本粮房接洽可也恐未週知特此告白　Z2·13

禮拜三拍賣

准十句鐘

本行於二十一日拍賣八馬牌色羽毛元青馬頭羽綾大紅馬頭雙鳳虎圖毛嗶嘰青如□圖尺六絨元青鳳虎雙鳳紅嘗喜鵲牌印花綢雙美女色羽六鎊藍彩鳳透子黃邊色鑾牌綉緞雙鴨紅瓶紅色羽綢六藍鴛鴦幣布雙黑紅邊三藍藍瓶三D布十鎊僧帽藍單藍布藍D綫子鑾雙三藍色彩八瓶三萬紅鐘虎紅七單藍變鷂子錢雙色鑾單細布D布一倍利日脂紅鐘藍子紅三藍六鷂紅三藍象牌細布十十二十鎊一倍利脂五彩千金布十十紅七五藍六子布十十鎊一藍彩象八綢布十二十雙鎊七五彩八綸鐘面鳥人十二鎊七人五彩炮子布十十八一鎊藍牛頭粗布十十雙鎊四八十鎊綢布十八十一鎊電車五條粗布斜十四等黃布一疋馬車粗布斜三人至十綢單等漂布以五福斜紋藍色四綢粗布紅瓶洋藍標另有惠大貨洋元青漂素布色柒綢粗布等此佈　恰和洋行告白　483

禮拜三拍賣

公平貨不限價

瑞和洋行

准於二十日下午二點半鐘在本行拍賣淨貨象童長壽富順風大發財公平八點炮天官如意問津家仙長江鲜紅高升八陳雙飛馬龍海上圖利三朝家發財北地會鋼雞兆豐年成親圖四子彩名鸞德三培二仙散長江小雀牌代罪寬光明品升雙石萬三福鹿花胭台鳥光恒燕麥連大一香中國美人八千藥泛溪脂彩八甘三三十寫二光勳彩邊過年雀紅花祝壽花鳳雙三三十三十光草漆三本道新牌八鶴四紅鴛鴦子露電布三十二光麥三光漂白邊三利八子虎紅鹿三三瑞美虎三金紅鷄十三鎊三人三彩人打虎三德二馬跡童花鳳鳳雙布十十布馬頭市布三英三萬蝶馬正大金鴛鳳壽牌雙屋舞紅紅金以九和四磅八大市布三三和三正英牌日八光日子花預小燈布九吉金祥如意虎紅鷄金美人藍鷂三藍祥粗紅布鷄八八漂布以九和金魚洋標所拍各貨均限二禮拜出清　Z3214

禮拜三拍賣

淨貨

魯意師摩洋行

始創自同治十三年即一千八百七十四年

准於二十日下午二點半鐘在本行拍賣來貨花袍戲帽刀槍旗傘生全副戲八箱鑲繡呢小帽一箱花旗鐵鎖一箱棕繩五盒餅干六箱白鉛粉二箱洋燭一箱水鑽十箱百餘磅皮皂一百箱口琴十二箱四箱五箱象皮鞋靴五箱扣子一箱香水香皂十箱金線帶球洋鐵一箱面盆架灰毛毯繃紅帶六洋鐵夾白皮戲刀元羽紗紅酒計婀香餅一應樣子什物不計此佈魯意師摩洋行啟　丙481

禮拜三拍賣

押款貨

魯意師摩洋行

始創自同治十三年即一千八百七十四年

准於二十日下午二點半在本行拍賣由源盛公司來貨永吉三源和祥大大和綢經綸絲過鳥和綢紅紗貢綢湖水貢紗綢白生雲紗共計紅四百葛紗雲綢布計此佈餘疋不計魯意師摩洋行啟　丙471

禮拜三拍賣

真正上等頂好木器

寶和洋行

准於月之二十日上午十點鐘下午二點半鐘在本行內拍賣頂上廣東烏木房間大寫字檯椅衣帽架螺鈿何式大菜檯椅架梳粧檯大利石面花架什料酒檯火爐鏡來路織花地毯石書古式銀器落國玩香爐衣花北別鏡名古英鐵著名花瓶京洋畫器件八宋磁頂上洋鋼琴雙另外物計多不及細載此佈倘貴客欲拍者禮拜一二向本行觀看可也寶和洋行啟　476

禮拜四拍賣

白相船

魯意師摩洋行

始創自同治十三年即一千八百七十四年

准於念一日午時在南京路碼頭拍賣白相船一只名ABLE先可日看今要英公司之觀頭磚此佈魯意師摩洋行啟　丙84

（禮拜四下午拍賣）

魯意師摩洋行

始創自同治十三年即一千八百七十四年

於廿一日二點半鐘在圓明園路本行拍賣素縐綢漢紅原紅花標羅緞上圈花色華絲葛地中緞羽諸羅子仙愛斜花圈上縐羽縐心如意會星黃金光元秋君諸綢子萬增春梅花洋地羽色縐洋取城緞綢求緯羅元羽緞大花羽綢十斜洋緞沙茂求圖羅三磅綢年雀磅地羽洋市布市標花團記布子十三磅綢市布藍士西鳳記布美隆圖十岳法花旗湯大積花標哶士方錦市布棉陳臣花旗意師摩洋行啟斜紋等貨佈此　丙481

元芳洋行

每禮拜四

不限價拍賣足頭

本行創設上海已四十餘年專運英國名廠各種足頭本行每禮拜四上午十點在本行拍賣各貨不限價拍賣後列名牌按期歷來遵照諸貨章程並無更改有貨目悉按須看小樣附送貴客欲拍者須將貨目送至本行可也元期拍各貨至後各色羽毛嗶嘰元色染色綾羽元色西色西紅原布洋標漂布色洋各磅泰洋素洋紅漂市布細斜紋上海白竹標布英商元芳洋行謹白　Z3214

禮拜五拍賣

飯店搬來家私

溢記洋行

准於本月念二日十點鐘在本行拍賣飯店家私電氣風扇銅管電燈檯子抽屜帳子蚊帳澡盆洋衣架大菜檯火爐鐵杯台鏡刀叉磁碟火爐西式銅床鐵床鐵皮皮包木器掛鏡金銀腰子火鉢銅馬印牙刷榧子皮鞋點心鏡布漆鐵釘鐵床鐵箱帶眼鏡漆器酒什物樣子一切木器等不計此佈　Z3293

禮拜五拍賣

上等木器

瑞和洋行

准於念二日上午十點鐘在本行拍賣銅床全副牌檯子房間式大山扒床大菜檯椅架冰箱字檯十四椅子書架洋檯子寫字檯帽架鐵箱掛鐘表念只琴椅各種鏡子車式路檯各種不計此佈　Z3299

禮拜一拍賣

魯意師摩洋行

始創自同治十三年即一千八百七十四年

准於廿五日十點鐘在新開路六號即轉角戈登路口大洋房一幢拍賣房間新大洋樓上房間等法國傢具木器上等用具料頂頂家私另外什物不計此佈魯意師摩洋行啟　丙481

禮拜四拍賣

機器鐵器

魯意師摩洋行

始創自同治十三年即一千八百七十四年

准於廿一日十點鐘在博物院路八號由聘白爾洋行囑拍一頭機匠鐵匠傢生子刷針鋸剪小頭皮英國條子等鐵錘各種工具鐵匠錦標子鑽絲鋸木石頭鍋箱四門鋸扳手一只洋秤天平電氣風扇一隻計十架鐵鏈大小鉗子各物全另有二十九間什物先往觀看不計此佈魯意師摩洋行啟　丙479

禮拜四拍賣

機器鐵器

禮拜四拍賣

上等雪茄烟

寶和洋行

准於月之念一日上午十點鐘在本行拍賣各種上等雪茄烟及香烟共三千餘盒花色甚多不及細載此佈寶和洋行啟　丙489

禮拜一拍賣
貴重地皮
溢記洋行
准於廿五日下午二點半鐘在三馬路九號本行拍賣坐落法界盤隔壁沿大石路英冊五千八百五十六號道契地五畝九分二釐六毫又五千七百十八號二畝〇九釐二毫貴客欲知詳細請至本行可也三馬路溢記洋行啓 乙3239

禮拜一拍賣
溢記洋行
貴重地皮
准於念五日下午二點半鐘在三馬路九號本行拍賣坐落楊州路之西現新開星加坡沿馬路英冊五千三百六十四號道契地三畝一五分零六毫又英冊一千五百五十五號五畝二分五釐一毫貴客欲拍要知詳細請至本行可也三馬路九號溢記洋行啓 乙3330

禮拜一拍賣
溢記洋行
貴重地皮
准於念五日下午二點半鐘在三馬路九號本行拍賣坐落沿勞勃生路英冊四千五百零五號道契地九畝二分零釐五毫貴客欲拍要知詳細請至本行可也三馬路九號溢記洋行啓 乙3233

禮拜一拍賣
押款貨
印字機器
溢記洋行
准於廿五日下午三點半鐘在二馬路清芬堂烟間底址一拍賣石印器一部引擎一座石頭大小及另星期用一物件生理解剖圖十六張一千七百六十細圖又紙製生理模型圖已裝八十七個未裝八百九十個又小學博物示教圖十六又幅二千細紬貨客欲知詳細及看樣等可時可至小行派八領看隨也此佈溢記洋行啓 3281

(大減價)
龍園生財零賣
今日在英大馬路盆湯街東首衖內西間半賭木器床銅器衣全式各裝修零物不計其價格外克己諸公合意以廣招來
公記啓 乙3?9?

禮拜一拍賣
貴重地皮
溢記洋行
准於念五日下午二點半鐘在三馬路九號本行拍賣坐落沿驟勒路英冊五千七百十七號道契地四畝四分三釐五毫貴客欲知詳細請至本行可也三馬路九號溢記洋行啓 乙3231

禮拜一拍賣
溢記洋行
貴重地皮
准於廿五日下午二點半鐘在三馬路九號本行拍賣坐落楊樹浦周家宅英冊五千八百六十一號道契地五畝七分六釐二毫美冊一千四百九十四號道契地六畝一分五釐七毫貴客欲拍要知詳細請至三馬路九號本行可也 溢記洋行啓 乙3229

禮拜一拍賣
溢記洋行
貴重地皮
准於廿五日下午二點半鐘在三馬路九號本行拍賣坐落西門外斜橋英冊五千八百九十號道契地十畝另四分六釐三毫貴客欲知細情請至本行可也 乙3228 三馬路九號溢記洋行啓

禮拜二拍賣
溢記洋行
貴重地皮
准於廿六日下午二點半鐘在三馬路九號本行拍賣坐落西門外肇周路沿馬路出斜橋美冊一千三百九十二號道契地九畝四分零四毫一千五百九十六號一畝八分六釐三毫一千五百九十七號一畝四分五釐貴客欲知細情至本行可也三馬路九號溢記洋行啓 乙3236

法界盧家灣西
避暑園
(每晚八點鐘起天明止)
准演
特別新奇電光戲 東京異術 三上弔 北京韓秉謙戲法 步青改貝新曲 張筱棣名家灘簧 吳涇泉彈唱 古今大日本奇藝幻術 滿堂異樣燈彩山 乙3281

(遺失田單)
十八日在途遺失田單一紙計上邑念九保六圖列字圩第一千四百四十三號業戶朱印若則田二畝七分七釐正已在縣署及公堂存案作廢特登申新兩報望中外紳商切勿受抵再此單係自不小心如有拾得者祈送之要路龍圖茶館自當而謝 乙3289

(文陳氏尋子佩蘭招告)
自光緒念九年入廣東大北門北教場常備中營中哨崔處哨書年卅歲時回信之後迄今三載杳無回音老拙終日倚閭少婦無心臨鏡家中乏人照料務望見字逆歸如有仁人可知氏子下落務求大行方便乞將好歹情形賜氏一音請寄湖南益陽捕署蒼易家宗祠文宅氏深感 乙3280

(聲明拍賣)
茲有光緒三十二年臘月間博物教材集成館分設昇記印刷所生財底貨全數向十號抵借銀兩計明三個月取贖迄今期逾三年屢催不理茲定於本月廿五日即禮拜一全數歸溢記洋行拍賣抵款數若不敷仍向各東追補特此登報聲明 福和利記告白 乙3329

(遺失滙票)
今遺失南京康源莊由新順泰權頭支上海潤昌機內徐席儒翁三連匯票一紙一百六十五號五月念七期元一千兩正在途遺失今向陵申二莊說明作為廢紙學各實行號切勿取用恐未還知特登申新兩報聲明 新順泰告白 乙3281

廣濟祥藥局啓
本局專運廣東正馮了性藥酒原壜批發萬應如意油薄荷油檀香油玫瑰油艾片油玉蔚神油原斤價依克已自帶廣東驗名丸散膏丹萬應痧氣丸八寶紅靈丹午時茶哮喘洋金花紫目繁多不能盡錄五
馬路中市 上海廣濟祥謹啓 乙3288

(補給票摺)
本號於四月念三日晚被隣失慎累及焚去燬和盛戶華與保險公司股票息摺二套二萬四千五百念七號至二萬四千五百七十六號計五十股又四萬二千一百零六號至四萬二千一百念號計十五股今挽中將已毀股票息摺形迹呈電外已另補票摺特此登報聲明 德和盛啓 乙3293

日本郵船會社
啓者本公司山口九輪船準於本月二十日即禮拜三午後一點鐘開往長崎神戶橫濱等埠小包收到禮拜二午刻客票賣到禮拜二五句鐘止尚蒙各寶號如欲裝貨搭輪者務祈早臨爲幸
郵船株式會社啓

要想戒烟的人 恐怕戒烟的時候要難過 恐怕戒脫了之後生別病 只要專心吃這種的新藥 就此可以萬無一失 如其不信買些試試價目

奉吉戒烟新藥

每瓶洋一元每打十一元 每小盒洋三角每打三元
另議批發 英大馬路泥城橋西
上海亞東製藥會社總發行 乙326

外埠各大藥房行號均有分售

(招請老色夫)
本行經理三大保險　司欲聘熟悉保險色老夫一八專擬水火各險新水從豐如有頒承斯之者請至仁記路九號本賑房面訂 福來德告白 乙3294

(支票作廢)
今遺失鮑維記支通久莊第七十四號五月廿五期元四十七兩七錢四因在途遺失已向前途說明作為廢紙望各實行號莊切勿收用特登申新兩報聲明 乙3284

(號房出租)
今有新造三樓兩廂號房數宅坐落法大馬路密采里對面泰和里八和里內如合意者請移玉至法馬路本賑房接洽可也此佈 庚興洋行謹白 乙2792

(推股聲明)
茲去年保設小東門內正豐燭店今將某等名下店股七股推併與王錫貝管業自推之後如有往來銀錢賬目以及店中盈斷統歸王錫貝理值不涉某等之事特此聲明 華謙衡 華通津 同啓 乙3270

(失票聲明)
今遺失安裕莊票三千八百七十三號本月念五期九八元一百四十四兩四錢二分現向議莊掛失言明作為廢紙如有人拾得不憑無用登申新兩報望各貨號勿為所思幸甚此佈 謙益祥告白 3275

京都天寶齋
嫩面玉容散
此散治男女面上油膩黑氣烟色酒刺雀斑附晦等患每晨滋擦自然嫩粉顏潤清秀真大瓶妙品也每洋黑洋二角每料每拆六瓶豐洋三瓶四角每馬中鋪分二路市 乙2850

廣東陳恒德堂
淋濁妙藥
珍珠琥珀立止白濁丸
此丸專治五淋白濁小便刺痛難忍淋管閉點滴塞不止日久不愈致成血沙等症無論一切淋濁服之立刻清濁止淋止痛利便消腫化毒去濕此丸輕症二天重則四天包可全愈倘不見効原洋奉還經者一大瓶重者二大瓶定可除根愈後非但病除而且身壯體健培元養精真治淋濁之第一妙藥也每大瓶二元小瓶一元分設上海英大馬路萬康藥園對門德仁里內石庫門交易 乙3011

(目疾第一)
熊膽眼丸
此丸專治風火眼熱兩目紅腫諸般眼症取效如神每匣五角上海英大馬路寶錦里口廣東杏濟堂啓 乙2845

(拆股聲明)
寶善街滿庭坊口同復森記宣統元年正月全徐姚胡楊合股開張至端午節止姚姓別有所就將自己股本如數拆出倘有姚來往等情與仁記不涉恐未週知特此登報 乙3298 同復館仁記啓

(息摺遺失)
今有吳俊記息摺二扣長泰名下計洋一百元上京館名下計洋一百元因著後屢尋無行向前途議明日後撿出作廢特此聲明 吳鑄記特白 乙3191

(廣東彭壽堂聲明假冒)
真一分時止血 止痛玉樹神油
本堂秘製玉樹神油其奏效之神速無出其右專治牙痛頭痛肚痛腰痛心胃氣痛風濕骨節諸般酸痛立見奇功而治水火沸油燙傷刀槍跌打損傷一切瘡毒外症尤有藥到病除起死回生之功每晨搽服少許能治疫痧喉症瘧疾傷寒及暈船嘔吐不照水土諸患治愈疑難怪症數以萬計衛生者預置一瓶勝延良醫在近有奸人冒牌樟腦等油冒充此油到處混售然偽油色淡性烈不能內服真油性和易服色黃而香較之自分真偽大瓶一元小瓶五角上海棋盤街廣東彭壽堂啓 乙2669

(臭虫全滅)
殺蚊不留一隻
此藥一經點著放於除虫器內即有煙氣騰佈滿室隨將門窗透風之處嚴密關閉約感十分鐘能將室內蚊虫發數殺死無一能逃如係臭虫須潛床下一夜可以全滅藥氣清香開之有益價藥兩包除虫器一只共一元又一元一角單購藥每洋四包每包三角郵寄寄外元加二角信局寄力自理英界仁智里十三衖捂打藥房 乙2882

(周朝舜鑑)
自汝避遣迄今半載信息不通致累眷保又累妻女現由存保暗銀將了發以見兩送儲望免家室盼切或先通信弗再誤特遍岳父張竹字啓 乙3338

宣統元年

申報第二張

五月二十日共四張

老存濟堂大藥房開設英界六馬路仁濟善堂斜對門牆上有字一望而知老仁濟里內第三石庫 只此一家本埠並無分店

奇在一分時

見利眼紅動輒假冒迭乃成風恬不爲怪可恥也要之眞藥辨秘天下無二此義因人人得而知之所以積明事理者購藥不貪賤必審定創始油名老店爲準繩不爲無見況乎將關性命身可輕審本堂秘製一分時玉對神油創始在已亥正月初六日湖登申報以來六載有奇諒天下人所共見共聞共知者也不謂生意一盛假冒蜂起居然亦稱自秘殊發一笑查此稱神油本堂未創以前玉對兩字之名絕世無聞何以必待本堂出售而後始亦云然顯見湊合朦混不問可知總之無論效尤雖衆而欲求其功效神速限定分時如本堂秘製一分時神油者恐其始終未必能殺誤君不信盡請一試便知始信余言之誠不謬茲將療治各症分別列後〇一治時疫一切危險惡毒無論不省人事只須此油搽於臍眼及手足間立刻起死回生〇一治水火燙油受傷縱皮泡肉爛痛徹心肺立將此油敷之約計一分時其泡立消知痛立止不避風不忌水愈後而無痕〇一治刀瘍擂傷雖血流如注痛昏欲絕立將此油搽之不過一分時候其痛其血立止其傷立合愈後其無痕〇一治跌打損傷筋骨痛及風濕襲於經絡漏體酸楚等症只須少許搽之立見奇功誠千古以來不可多得至寶神藥也每大瓶一元小瓶五角如善士購去方便與人者價在十元願加二成十元以內仍照門市每瓶一元無扣批發面議遠方惠顧如交信局寄遞必須另給一信交郵政局寄來詢問否則難免遺信者無弊營私以僞亂眞不可不防切切至囑

乙3098

崔氏瓣香廬藥室在上海盆湯弄新橋南首香店轉灣約十餘家根德里內注意注意免購僞藥

敬謝 瓣香廬壯陽廣嗣金丹 神驗

鄙人先天不足後天失調以致年當強壯竟然春行秋令閱書一卷未終神欲離形飛去夜間或入事遺精或無夢亦洩漸至陽痿不舉惡寒不調人生樂事莫此爲甚屢服各種壯陽種子藥不意毫無影響去冬檢閱時報知貴藥室所製廣嗣金丹有比衆不同之神妙緣即匯銀四元購到兩瓶服未及半居然四肢和暖寒谷春回從此老後殘兵變作陽台將尤奇者附送之藥塗之其樂洋洋妙不可言老妻一索而得已經懷姙四月豈不喜出望外耶寄語諸君子欲強身體欲廣嗣續欲諧伉儷欲固精竅服此丹定能如願以償我生平從不作欺人之語也 台鑒請 貴藥室代登各報以鳴心感弁請 瓣香廬藥室主人道安

寧波駱駝橋盛其忠啓

但附近假冒僞藥欺人須認明瓣香廬牌號在根德里方是的眞

漢口裕號綢緞平盤廣告

小號開設漢鎮集稼嘴後小夾街數十餘年貨眞價實久蒙仕商賞識現値商務繁興同行林立小號意圖推廣生意起見特從閏月念日起各貨一律平盤憑以比較而廣招徠今將貨價載明於後以表誠實無欺恐未周知特此報告

杭紡 每兩四錢
湖縐 每兩五錢
九絲熟羅 每兩五錢
線春 每兩五錢四分
春紗 每兩六錢四分
杭緞杭寧摹本 及各貨名目繁多不及備載一例照平零剪此佈

3029

請看 人壽 沈製 羊脂 珠粉 鏡面徽

本主人稟請上海英租界會審理事府寶大令出示嚴禁假冒上海只此一家購者注意

本主人以天地生人大半容貌醜陋爲一大缺陷究其由來非僅一端如肺熱之人則面現紅點血熱之人則面現惡瘡嗜酒之人則面現酒刺嗜烟之人則面現晦色若多搽面粉則面生粉刺若腎水不足則面生雀斑傳晝作夜則面如菜色經歷風霜則面似鍋底若油光滿面則由少受養氣惡痣斑點則由血熱妄行此外亦有由怡氣而成白點風由積汗而成汗班者以上種種皆非無可施技因市上每以古方雀斑粉等翻新名目以致試過者皆目爲欺人之物聽其自然而已自本主人發明姣艷鏡面散以來中外官紳商學女界得此治好親自報告者一千餘人謝信積已二百餘函各當分售已設二百餘家可見靈效出於藥眞洵不虛也如無實效儘可退還原洋每瓶大洋二角五分每洋五瓶又製雙料用羊脂珠粉無論面黑如墨面黃似蠟能使返老還童每瓶洋半元每料六瓶洋二元五角批發另議

上海盆湯弄新橋南首見周昌記客棧南隔壁北新街即北無錫路石庫門內

人壽醫藥室主人餘年氏啓

伴野製麪機器發售

本機所爲特長者列大略如下〇價格外便宜〇機器鐵堅實而且輕小運用甚便〇每架一人運動不要氣力〇麪形之粗細方圓隨意製出〇每天製出甚多〇本行預備樣子以及圖樣希貴客隨時來觀敝行賞識機器或賜函需付圖樣不取分文

高田商會

英租界博物院路第八號謹啓

427

招請 廣東 香港 福建 廈門 新金山 新加坡 等處代經理

本社總經理汪裕泰新產徇縣茶以來未及兩月而各埠爭相購辦者絡繹不絕現下雖由本社暨連選派夥友往各大商埠設立分號然遠處一時難以遍及而賜顧者不能就近購買未免引以爲憾用特登報招請以上所開各埠之殷實行號如有願代經理者請來面議或從函詢均可本社定有特別利益均沾妥章凡上商大賈急欲振興祖國實業而善於經營者幸勿交臂失之也

上海英大馬路泥城橋西十二號

亞東製藥會社謹告

乙3061

日本東京大醫生中村先生到申專醫

白濁梅毒陽痿痔瘡

等毒門一切內外科疑難雜症無不藥到回春曾在東京大醫院臨症多年研究生殖器諸病妙技如神今特來申以昌其道現寓上海虹口乍浦路十八號弘濟醫院

接緊要新聞

地方自治會職員會議紀要 蘇州

○蘇垣地方自治會日昨在王仁孝祠開職員會議(一)挽留正議長經蔣君季和允爲擔任並與倪副議長議辦自治研究所情形(二)提議推舉職員當經推定名譽議董兼評議員王同愈尤先甲等十三人幹事部費廷璜姚銑編輯部方炳勳等四人書記部潘承諤等六人庶務部吳大培等四人會計部陶乃嘉王定甲調查部程義議等七人次推定自治研究所所長二人正所長潘承諤副所長費廷璜次推定宣講所主任人方炳勳(三)費君玉如宣布自治研究所章程當經公同決定(四)議定經費預算開辦八個月經費約八百元左右即以藩署津貼撥充宣講所講員亦已議定每月酬金十元之譜現定二十四日再開談話會議所公決之章程錄今日本報第四張

蘇紳公賀端督移任電 蘇州

○南京督帥鑒移節畿疆簡書敬賀久叨帡庇莫遂攀轅感戀何極協贊會董承委任深懼弗勝仍當竭力進行以副屬注蘇紳協贊會協理尤先甲蔣炳章倪開鼎同叩

浙人苦留浙路總副理

▲嘉興電 浙江旅滬學會轉北京葛尚書諸鄉老鑒浙路總副理力辭續任二公去路危浙死一路痛哭廷仍在部決難留止請諸公力任去死浙之人某等當力任留生浙之人海甯州保路會徐光溥等五百四十六人公叩

▲甯波教育會商會電 浙江旅滬學會轉浙路公司董事鑒中國商辦鐵路夥矣成蹟惟蘇浙爲最湯劉二公今若告退路局大危留不獲命敬日成立年會萬乞諸公主持登報取消甯波教育會商會公叩

要摺

直藩崔永安代遞故直督楊士驤遺摺

竊直隸總督北洋大臣楊士驤於四月二十八日忽患中風之証醫治罔效於五月初十日午刻因病出缺經奴才電呈軍機處轉奏在案茲據故督臣家屬將遺摺一扣交奴才代遞前來伏查故督臣楊士驤由翰林外任直隸通永道隨同全權大臣議庚子和約條款往返商榷克底於成兩宮迴鑾承辦要差勤勞尤著遂荷先朝特簡洊歷藩臬兩司擢任山東巡撫抵東後振興新政聯絡外交用能撤遣膠高德兵縮小沿路礦界盡力斡旋收回利權正鉅其間籌辦河防三屆安瀾爲數十年所未有民多利賴節省工帑不貲曹南盜患素熾該故督臣相機剿辦盡殲渠魁積患一清厥功尤偉在任三年心力交瘁洎權直隸總督兼充北洋大臣蒞任以來整頓地方實事求是仰邀 宸眷遂拜眞除該故督臣氣體素強勇於任事自朝廷宣布立憲爲各行省先籌備一切事宜均能先期就理尤屬全神所注上年十月間連遭 國䘏力持鎭定安堵不驚宵旦焦勞初未形諸聲色事變猝至綏靖無形其籌畫之密措理之劬局外人未能盡知奴才實親見之雖致積勞成疾從未嘗暫乞休沐偶弛仔肩今春恭辦陵差力戒虛糜多所撙節奴才昕夕周旋見其困憊異常每以節勞爲請該故督臣天性忠純卒未稍自休息益致不支差竣旋津舊發下血舊恙淹纏匝月遂成風痺始請假二十日調理不謂積勞已久受病已深遽至不起聞者同爲失聲在聖朝軫念勞臣飾終有典無俟奴才申請至故督臣身後事宜奴才當會同僚屬妥爲照料上慰宸廑除將欽差大臣關防總督關防鹽政印信敬謹封固電請迅賜簡放外所有恭報督臣因病出缺暨代遞遺摺各緣由理合繕摺具陳伏乞皇上聖鑒再該故督臣長子分省補用道楊毓瑛次子分省試用道楊毓琨長孫一品廕生楊慶壽次孫楊覲壽合併陳明謹奏五月十三日奉硃批另有旨

分類新聞

政界

蘇撫蒞任詳情 蘇州

○新任蘇撫瑞莘帥定於本月十八日接篆已紀前報茲悉是日午刻由蘇州府何太守中軍仇參戎至署蘇藩左方伯處恭請撫篆及王命旗牌等件裝入彩亭恭送至學士街藩署內新撫行臺瑞莘帥於未刻先至大堂階下跪接迎入堂中安置莘帥復三跪九叩向北望闕謝恩行拜印禮陞座受賀進花廳接見三司以下文武各官是日因在國制期內不升炮不鳴鑼莘帥亦不穿朝服僅用細吹及小邊炮其新軍及軍樂隊水陸各巡防隊各路巡警隊均出隊至撫轅站隊伺候文武大小候補各官員咸齊集撫轅叩賀頗爲擁擠莘帥僅傳見候補道班及現充要差各員其餘不過掛號而已

市民公社會議情形 蘇州

○蘇垣觀前街市民公社日昨開第二次會議續推評議員倪詠裳等十五人調查員徐怡春黃駕雄等八人庶務員邱伯孫李澄遠等八人次提議先從修理街道掃除汚穢入手辦理該社業將籌辦情形呈請自治籌辦處立案矣

諸暨令加賦之計劃 浙江

○候補知縣朱令廷幹會同諸暨縣楊令泰階聯銜通禀省台文云廷幹奉本府札委赴縣會紳調查籌議遵即束裝來暨會晤知縣泰階縷述入不敷出各情旋即會集各紳調查缺況每年以實征地漕等項銀四萬五千餘兩之費得平餘洋九千餘元連應領養廉及向例鹽公堂津貼辦公總計所入不過一萬餘元而出款則有練兵經費銀合洋四千元學堂經費洋一千元道府辦公經費洋一千七百元年例房費捐攤各款洋三千餘元籌補豁案官墊銀合洋八百元幕友修火委員程敬親兵工食暨內火食雜用等一萬餘元計約二萬餘元以入抵出不敷在萬元內外縱使撙節經營亦須籌補七八千元庶免虧累現擬援照左文襄公奏定銀價舊章征收每兩僅多收錢八十八文爲數有限俾資彌補應請自本年上忙爲始每兩連舊征共收錢二千一百七十文即由縣出示曉諭一律完納仰祈憲台察核俯賜批示祇遵

吸戶領照挑烟辦法　蘇州　○蘇垣禁烟公所示諭吸烟人民飭令按名領照憑照挑烟等情迭記前報茲悉現由警察局派人分路分區按戶編查詳細詢明某戶某人內操何業共有男女幾名口吸烟若干人日吸幾錢或已戒斷或向不食烟逐細清查塡註底簿俟查畢後則令吸烟各人赴本縣領照聞此項挑吸憑照係由禁烟公所印就分發各州縣轉給現長元吳三首縣令吸烟人民均赴縣書處領取此項憑照聞須先領小照(照費定價每食烟一錢者銅元一枚二錢二枚餘則以此類推)俟小照發齊後方可換給禁烟公所頒發之憑照其換給憑照時之照費尚須另定

交涉

外部電示澳門勘界辦法　廣東　○勘界大臣高而謙業經赴港茲接外部來電着到港後先將界址應勘範圍次序議定備具節略會同妥議簽定後始行會勘又前准該使照稱勘界隨員委員人等權限職任均應預先聲明以免界外干預致涉紛擾等情應即將派委各員詳開互相核明辦理至附近澳界馬騮河某國日前私徵地稅意圖影佔一節應即并行詳查勘驗具復

聶都教案議結紀聞　江西　○上年十二月間廣東匪徒竄擾崇義縣聶都地方恃衆焚搶以致燬及福音教堂房屋六間及屋內器具暨司事衣物等件茲經郎牧師馬委員會同崇義縣劉令公同商定撫䘏毫洋一千二百元作爲了案合立議約二紙牧師永無異議現付毫洋二百元其餘議分四期交付另立期票交郎牧師收執爲據按期淸兌收回期票此次係廣匪竄擾並非仇教所有教民損失財物及被燬房屋等件應與平民一律辦理將來均不得牽扯控告邀求撫䘏以示大公

軍界

稟請設立憲兵練習所　蘇州　○憲兵畢業生周聲浚具稟藩轅擬在蘇省設立憲兵練習所酌收軍界員弁入所練習俟畢業籌辦憲兵隊酌擬辦法稟乞核示經署藩左方伯批云據稟請設憲兵練習所爲籌辦憲兵之預備尙有見地摺開辦法亦尙可採惟事關軍政應由該生逕稟督練公所請示辦理

咨明陸軍逃亡章程　南京　○陸軍部咨行江督文云准山西巡撫咨開據山西陸軍混成協統領姚鴻法呈稱查辦目兵逃亡懲勸官長已於正詳呈送各案在案但逃亡一兵照章自逃亡之日起扣足三十日限滿未獲始行懲罰若於三十日之內該頭目官長等有因事故請假或開除者是否免罰抑如何議罰之處章程內無此明文職道伏思此等請假開除之事皆所不免若概不議罰未免啓規避之漸若照三十天限滿議罰似又苛刻擬請由逃亡之日起至該目官請假或開除之日止計算若干日按日攤扣如排長月薪十分之一應罰二兩其在逃兵後第十五天請假者即扣銀一兩之類倘接任之員仍於限內將該逃兵拿獲其功不在前任之員未便將扣罰之銀發還而於限內拿獲在公家本不議罰應請將此銀兩充賞緝獲得力之兵如原任之員於限內將該逃兵獲送者仍將扣罰銀兩發還如此辦理似覺周密而於章程亦不相違背等情相應咨明貴部請煩核覆查該統領所呈各節不爲無見嗣後凡有承緝陸軍逃亡之頭目官長等如因他項事故離開所充之軍職所有應罰應賠各項概於承緝之日起至離職之日止先行分別扣抵其接緝之員應自接充軍職之日起仍予三十日爲限期滿未獲所有應罰應賠各項均按照定章減半辦理如原緝之員於定限內將該逃亡目兵緝獲者應將扣存之罰賠銀兩發還如係接緝之員緝獲應將扣存銀兩另欵列收毋庸給賞除咨覆山西巡撫外相應咨行貴督查照辦理

學務

慈邑規復小學之計畫　寧波　○慈邑孔畬地方生員蔣元琪等於光緒三十三年稟設淮修初等小學一所嗣以山畬民情困苦異常經費不繼於三十四年暑假期內由徐君紀法等稟請停辦現蒙縣諭以學堂攸關公益萬不可廢飭再集議妥籌善法接續開辦等因爰即邀同集議設法籌欵數月以來稍有端緒延聘教員招集生徒將上年停辦之進修小學於本年春間重行開辦仍借孔君廟爲校舍所籌之欵公議按畝輸捐(年約一百餘元)以資撥充衆皆允洽刻已稟縣轉詳立案

華僑報効暨南學費　南京　○新嘉坡道南學堂正總理中華商務總會副總理中書張顯宗籌備洋銀一千二百元報効暨南學堂經費稟請江督核收等情當奉批云查暨南學堂雖經開辦一切均待擴充該員僑寓南洋於學務要政竭力擔任本部堂早經嘉許茲復首捐巨欵補助暨南學堂實屬好義急公關懷祖國披閱來稟佩慰良深除將捐欵札發暨南學堂外仰甯學司轉飭知照

武陽教育會會長之恬退　常州　○武陽教育會去冬舉定屠元博君爲會長惲北生君爲副會長二君堅不承認經衆再三挽留不得已勉强任事然抱定消極主義不肯辦事本月十七日由屠君召集會員假先賢祠特開辭職大會同人等堅留不允不得已重行選舉當舉定屠敬山君(元博君之父)爲會長朱稚竹君爲副會長屠君現不在里承認與否尙未可知而朱君則堅不承認云

實業

樹藝公司桑枝被拔之結果　無錫　○金匱東北鄉斗山崇實樹藝公司槍拔桑枝一案已誌前報茲悉袁令前日札飭崇實樹藝公司文云該公司因被鄉民滋鬧槍毁上控請辦一案業奉農務局憲委員會同本縣查明邀集商會紳董並公司代表及該處董保等議斷賠洋一千元並令公司酌貼各鄉民墾費以示體恤由商會議定按樹給發每樹計錢十五文均經遵議具結在案茲飭承查核案卷前由公司付過桑樹價洋一千元之譜分作三等共計桑樹一萬七千餘株以此計之約須補給錢二百五六十千文惟既以樹計算須有的實細數方能補給以昭平允而公司有舊帳可稽董保係原經手人必知詳細札到該公司務速查明切實具復以憑核奪

物產會研究辦法情形 常州 ○常州物產會各邑幹事長現已舉定於十五日在商務分會開研究會茲將議決事項錄下一事務所科員各縣互相推讓當由陶賓南君用拈鬮法拈定武陽陳列科錫金會計科汪靖文顧科宜荊應務科每科一員月支薪水三十元一籌議經費八邑官籌一百元紳商籌二百元作爲開辦事務所之用會場費用有謂由八縣自行陳列者有謂無須乎事務所者有謂須籌足經費歸事務所陳列者議論紛紛莫衷一是擬下次再行研究一事務所應設何處由正幹事長惲莘耘君會同八邑幹事長審定敬節外堂定於六月初一日爲成立期一會塲已擇定萬壽亭但該處現尙一片荒基不識將來能合用否一開會日期定十一月初一日

雜記

劇賊夥刦之駭聞 杭州 ○十四晚東城金剛寺巷李宦家被巨竊五六人各執刀械用繩梯縋入圖刦僕婦聞聲起視被賊衆擒住以刀擱頸禁止揚聲梯手堵口棄置暗處遍薰悶香烈炬搜括數小時金珠細軟被竊殆盡失贓至千餘元之巨天將破曉始綑載而遁同時宿舟河下龔姓家亦於三更時被賊在臨街大門旁穴洞入內將大廳陳設及銅錫器皿裝扭開門從容而去各懸件俱有刀痕並有兩人足跡始知亦係攜械而來該兩處逼近巡警第三區副官鄭有才一味因循草草一勘迄今尙未報緝現失主等已轉報採訪公所並擬環請署警道卓觀察澈底嚴究

粵省官犯蔡其銘萬死莫贖 廣東 ○粵省官犯蔡其銘審訊時已認抄搶吳姓家資財產係其弟蔡均所爲揑劉永福之勇爲匪電稟正法係師爺王張等所爲已紀前報茲聞當日蔡均曾力勸不可將該勇正法該犯官不允蔡均復約同該犯官之妻一家大小跪求該犯官仍置弗顧及聞已正法其弟尙昏仆街上又張姓幕友因諫此事不聽即日辭館尙未出城即聞放砲將劉之勇斬首蔡因挾二人諫爭之嫌故欲推歸二人身上云

維持倫紀爭端之一斑 南京 ○休寗附生吳廷芸以至親骨肉枯菀懸殊悖親負義稟求江督飭辦當奉端午帥批云察閱粘抄縣批甚爲明允以理衡之大約該生之祖若父及伯氏本屬寒素初無家可分也迨後一顯一晦貧富懸殊在長棨念裕承先人遺產綳厚席豐無論有無遺囑均應念及一本之親量予周濟敦睦婣任恤之誼即以宏承先啓後之謀春秋責備賢者長棨念裕固不宜妄自菲薄也至於該生既身列膠庠當知君子固窮宜安顏子之貧而居易以俟豈容妒阿阮之富而挾長以爭況涉訟公庭更兩失之矣仰休寗縣轉諭該族戚中公正紳耆妥爲調處毋任滋訟致傷親誼

革除賽會陋習辦法 南京 ○江督端午帥批常昭紳士宗嘉祿等稟云春祈秋報本吾華舊俗一日之蜡舉人所許必欲破除迷信屛退神權當俟敎育普及之時詎非一蹴可幾之事無如吳中風俗迎神賽會變本加厲舉國若狂金玉錦繡炫燿通衢男女俳優雜陳百戲蓋所報者其名而淫樂者其實每値賽會之日百工輟市學子廢業青衿佻闥於城隅釵弁交錯於道路搢紳之家夷然從同累日未已擲金錢於虛牝失可寶之光陰爲誨淫召盜之媒有敗俗傷風之慮識者引爲深憂有司所宜禁遏此種儆俗本部堂早有所聞披覽來牘所陳適相符合自應嚴行禁止以挽頹風仰常熟昭文兩縣迅即查明示禁倘本年賽會已過即自明年起永遠禁絕不准城廂內外復有迎神賽會扮演戲劇之舉如敢抗違從嚴懲辦並先行廣爲曉諭俾衆咸知如此項賽會本有常年的欵即由該二縣酌奪情形或以此欵建設公園或設立勸工塲或組織文明俱樂部庶於宜暢民氣之中仍寓道德齊禮之意是在賢有司與地方正紳之善爲轉移化無益以作有益尤本部堂所深盼也

清談

避暑花園

避暑花園者滑少浪子之肬子塲也蕩婦淫妓之消魂窟也今天漸熱矣而此一班寡廉鮮恥之烏男女方將約姘頭邀相好坐夜馬車游夜花園招搖過市以爲樂而不料惡作劇之上海縣乃以嚴禁爲請

江蘇之掄才大典（適存投稿）

熱心優拔者注意

道聽塗說之片片

本年己酉爲考試優拔之年本月二十九爲蘇屬取齊之日堂哉皇哉所謂掄才之大典也科舉久停秀才拔貢聞此則郁郁文思多有不能自禁者

然而學司之宗旨揣摩宜熟也不然且無幸膺考之人數多寡宜核也不然將大意考試之人物聲氣宜通也不然恐瞎撞場前之布置規畫宜周也不然多不便據所聞述所知因得種種

（甲）學司之宗旨 蘇提學以拔貢起家由是而舉人進士旋入翰林不特新學書夙未夢見即周秦諸子之書以及馬鄭之漢學程朱之理學亦無所知唯八股小楷確有專長其核閱學生國文課本專重字畫嘗語人言近日學生寫字惡劣不逮科舉時代遠甚其志趣可見日前與省視學某君語及此次考試優拔提學云據閱學堂敎員出洋學生應考不少他們講新學的原可不必但是考不考由他取不取由我我看見此種卷子橫豎不取罷了其宗旨之頑錮又可見並聞此次分閱卷子之幕友亦多老拔貢然則應考者當以趕緊寫字爲首要以勵襃濫調爲次要

（乙）應考之人數 各屬報名之多數倍從前常府學共二十餘人常屬江陰共百餘人武陽各五十餘人蘇府學共七十餘人蘇屬常昭各三十餘人松府學共五十餘人松屬青浦約三十人他屬未知者不與焉紛紛續報者又不與焉總之他日各報之紀事其最後一語必曰頗極一時之盛

（丙）考試之人物 以朝廷不甚愛惜之名器識者鄙夷不屑之功名而猶遞聲氣遂隊其間主試者姑妄與之與試者姑妄得之本亦無甚可議者蘇提學有見於此蘇之應試者深明夫此於是有挾帶厚貲千里歸來而預拜提學爲老師者有充省視學淵源有自而逆料必得者陵秀才倘知運動和提學亦解人情請看場後之新談不少報章之資料

（丁）場前之布置 科舉廢後往年之場前布置相忘者久矣適不終窮而有六月與師之舉襲將之餘興又有蒼發於是眞連號者已所在與起或五六元或四三元上房累費又極奢優拔四場定要每場二元另卷子二元而場前之破鈔已不少倩人代搶者亦所在與起包得者或一千元或八百元代一篇者或一百元或二百元較且衆演手勢所見不少而文豪之財運乃大發結數人伴租幾間屋借紗袍套買攜帶書而士子之預備已大忙

或曰是勞民傷財之虐政然而主試者應試者則同聲相應曰是掄拔異才之大典

錫蘭可倫布裘利安士君玉照

人若手顫不穩乃爲腦筋失去功用之故輕忽不治危險特甚於此有得力之保證書證明是症所急要之方法則韋廉士大醫生紅色補丸是也

手指發顫不能穩持此係腦筋衰弱之朕兆決可無疑也若輕忽而不急治則後患當更無窮凡患是症者覺有無任之軟弱稍用微力困疲不堪始則胃口失調身體消瘦性情急躁食不消化

自述腦衰胃弱睡不安寧如何爲韋廉士大醫生紅色補丸所治愈

善愁多煩脊骨刺痛等症由漸而起繼則腦筋全體栽力竟成爲瘋癡之症矣韋廉士大醫生紅色補丸爲天下所公認補血之聖藥迄今已歷二十餘年曾治愈凡患腦筋之疾者不下數千萬人即瘋癱中所最難醫之疾如脊腦瘋癱一症亦賴爲其所治愈焉試觀下文所載有患腦筋衰弱之症而爲韋廉士大醫生紅色補丸所立愈之一案患是症者即裘利安士君爲錫蘭可倫布漢特生茶棧之夥友也 裘君云二年前余因患腦筋衰弱之症胃不消化夜不安寧胃部及背四圍慘痛難堪每食無味氣逆不勻口常覺苦時吐睡沫斯時欲睡而不能睡甚至終夜不得安眠偶或假寐突然驚寤恍自高山墜入萬丈深溪醒時則乃任床中而全體腦筋震顫異常矣余性喜音樂善理胡琴因專心於音樂中常往音樂社試演其技爾以身體不支致失平時所喜胡琴之樂蓋余全體腦筋失調使胡琴不能穩置肩上手指發顫弦弓不克穩持也余身如此衰弱只得辭離愧司而就養病之處以冀身體復原嗚呼殊不知此計仍不能如任可倫布三醫診之時稍減余疾覺去時與歸時病體依然如故也適有友人薦余試服韋廉士大醫生紅色補丸據云有某友亦患如余之疾服是丸而進療者余遂購數瓶服之一瓶未竟大有轉機三瓶之後克奏全功余欲深知永久之全愈故接連服之直至六瓶此在一年半前之事也從此身體康健自可再理音樂所用樂器不覺費力胃口日增夜睡安寧矣○數月前承裘利安士君惠寄保證書茲又惠寄小像許刊報章以表病愈特康健之容焉

在此二十年中有諸多保證書證明韋廉士大醫生紅色補丸曾醫治癒十萬人所患各症即如 胃不消化 肚腹積滯 肝經失調 頭顱疼痛 身體衰弱 少年斲喪 腦失功用 風濕骨痛 脊骨酸痛 左癱 右瘓 脚氣衝心 山沐癆氣 乾濕癬癩 皮膚各症 發熱病後 紅白痢疾 以及感冒風寒等症是也 其最大之名醫即醫治婦科各症爲全球所傳頌而皆知之聖藥也

中國各處商店藥局凡經售西藥處均有代售或直向上海九江路R字第八號 韋廉士醫生總藥局總發行處購買亦可價銀每六瓶大洋八元 每一瓶大洋一元五角 遠近郵費一律不取

尚賢堂分科學校招考新生廣告

本校爲美國博士李佳白先生所創辦屢承中外大吏嘉許所設學科一曰法政科凡年齡稍長而中學有根柢者可入此科研究東西法政由李佳白先生錢塘姚菊坡太史分任講授 一曰方言科注重英文兼授東文以造就譯才 一曰國粹科分經史理學三門兼爲年幼及年長而中文尚未深造者特延名師每日下午教授三小時以備譯之選茲定於五月初九初十十一七月十九二十二十一等日上午在上海新法界石牌樓後本校招考新生有志來學望速報名並付報名費一元不取還費不到或已付而不應考者概不發還函索章程請附郵票即行寄奉 本校並定七月廿二日開學

甲73 3

漢口恒豐機器麪粉廠出租廣告

本廠自光緒三十二年開機磨粉迄今四年雙鳳牌早已馳名中外日夜出粉一千包現在擬日夜工作因乏人經理如有人承租亦擬租出爲此登報告白凡有意於此者請至上海閘北新通紡織廠面議或向漢口梳子街本廠帳房面議可也此佈

Z3125

四民紙烟有限公司股東鑒

本公司自開辦後銷路継艱虧蝕甚鉅停兩機年所該義善源莊欵五千另數十兩雖由總理暫時墊還而紙烟一項如三星中國等公司前後均皆停歇竟無一公司能於成立此皆爲洋貨抵制殆盡深堪浩嘆本公司既不能再做又無人承租又無人過問不但執欵無着而租借滬廠屋不能始終不付租金萬分爲難祇可將全廠機器等件全行拍賣以便收欵而清墊欵爲此合登申新兩報如股東有願意接辦者請於本年六月半前來本公司商議辦法否則即作爲默許於本年七月初一日拍賣特此廣告

Z3993

恒有餘湖北票二彩誌喜

啓者第八次五月十六日開彩第三千四百五十號並上下附彩均由本行門莊售出得主台衡叔齊紅票再行聲明現售湖北江南各票近日開彩諸翁欲得錦標請早賜顧爲盼外埠函購原班回件函資自給上洋十六舖外橋堍恒有餘啓

Z33,8

韓子亭聲明捏報誣害

閱前昨兩日申報告白有人捏余名登載泰餘豐記錢莊來清去白廣告一則讀竟不勝駭異竊余在申有年於錢業一道素稱謹慎從未有與人合股及設肆此等營業今忽見報章妄造讕語必係爲仇人所播弄計圖架害有意中傷鬼蜮伎倆不值識者一笑殊亦無傷大雅本不屑與較恐閱者不察墮其奸計除稟請英法兩捕房究查外特再登報聲明以釋羣疑

Z3961

江陰利用紡織公司廣告

啓者本公司原有整股三十萬兩業已全數招齊惟間有第二三期尚未一律繳楚者前已登報佈告統限於四月底截止過期不交遵照商律另招他人接受想在股諸君早蒙鑒及今已逾限除交齊外尚有未交足者二萬餘兩尤恐諸君作客外埠不及滙解姑再展限二月至六月底爲止如再不交齊則自失股東之權利本公司不再展限將前交之銀如數注銷收條作廢幸勿自誤再本公司因講究實業務使精益求精特向英國著名愛普禮司廠定造頭等新式機器開車以來其出紗之捷紗質之美行銷之廣遐邇皆知無待縷述無如廠屋堅則造價貴廢件固則成本大經上年各股東開會提議擬添招股廿萬兩不敷周轉公議續招另股十萬兩每股規元十兩一起收足周息八釐餘利與整股一式先儘老股認定五萬兩尚餘五萬兩如蒙諸君願入股者請至江陰本廠及上海天津路本公司經理處蘇州齋饗里本公司經理處認購可也

Z33,6

振華戒烟會新章廣告

本會自開設以來顯宦巨商到會戒除者已不乏人凡所戒者莫不稱羨不已均晉身體强健數月以來毫無後患近讀本月初一日○上諭及閱地方官告示知○禁例日嚴期限日速凡我海內同胞迫於公令而欲求一妥善神速之法以除此痼疾無有逾於本會者故將各等價目一律減收一月以仰副○朝廷與人自新之至意以便我同人有志戒烟者夫固時哉不可失也

○價目 ○頭等一百元 ○二等七十元 ○三等三十五元

上海天后宮橋東首蘇州路三十七號振華戒烟會謹啓

3131

治愈哮喘氣急永不再發之奇藥

上海望平街大隆藥房秘製哮喘氣急斷根丹有藥到病除之妙功力神速立可當場試驗眞百發百中之仙丹也

哮喘一症寒邪伏於肺穴痰塞結於肺膜蘊結既堅內外相觸或感風寒則發受內傷即發遇房勞亦無不發發則塞喉挾痰上升氣逆而促呼吸不能坐臥邪安求醫覓藥往往隨愈隨發受累無窮若無此奇藥斷不能斷根此丹專治哮喘氣急頑痰久咳等症百試百驗諸醫束手百藥罔效之症不須二粒服下頃刻痰消氣順哮喘立止呼吸靈動痰從大便中出矣其奏效之神更非尋常方藥所能及其萬一且性味和平攻補並進雖極重之症不過一料斷根倘若不效原洋奉還并治咳嗽傷風痰飲瀉痢吐血氣痛等症無不立效眞天賜奇藥也每瓶一元每料六瓶五元小瓶六角化痰止咳半夏餅同上

上海四馬路北望平街大隆藥房啓

Z2936

徵求名著

本局創辦伊始搜羅未富海內外不乏未印及已印之名著本局爲普及新思潮起見特設最便利之方法任代印及代售之勞詳可函商

南京花牌樓吉祥街圖南書局啓

Z3168

普通商業應用白話尺牘

東江西文盛書莊各省書莊均有發賣

現今尺牘如林一切名人手札典雅凡華祇足供文人墨士之賞鑒不合今商界之用者無論矣即有一二體察時尚文理清淺者又皆體例不完有問無答學者雖欲模仿未免有半而不全之憾本主人有鑒於此不惜重資特請新昜陳也梅君編輯普通商業應用白話尺牘四冊精印發行全書計二百五十餘函**一問一答**分門別類體例各備意味純正語言清淺人能熟此則化用不窮自能意到筆隨書法亦極活潑備可作習字模本每部定價洋五角 發賣所中國圖書公司集成圖書公司廣 總發行所 醫圖弄朝記書莊啓 乙3195

國報特別廣告

本報以鼓吹實行立憲爲宗旨出版以來過承社會歡迎同人益深競進本年八月初一爲豫備立憲第二年紀念日本報送紀念幅引劵分贈品物以助閱報諸君清興簡則列後

第一條 凡從出版日起定閱本報一年前後報資清訖及四月初一以後直接定閱一年先付報資者皆送紀念幅引劵一紙編列號數照本年八月份安徽鐵路彩票對號單分別名次各有贈品由各代派處轉送報資清付者亦得享此權利

第二條 第一名(贈品)値龍洋一千元之書籍字畫磁器 第二名(贈品)値龍洋五百元之書籍字畫磁器 第三名(贈品)値龍洋二百元之書籍字畫磁器 第四五名(贈品)値龍洋各五十元之書籍字畫磁器 第六至十名(贈品)値龍洋各二十元之書籍磁器

第三條 登告自過三月以上刊資清付者各送紀念幅引劵一紙得贈品與閱報諸君同

第四條 本報價目 逐日寄全年大洋九元六角 三五日寄全年大洋八元四角 閏月照加 空函定報恕不作覆

國報社啓 北京琉璃廠西頭路南 乙326

奏辦 廣東全省籌餉彩票恒豐公司

六月十七日開彩 頭彩二萬五千元

本公司前屆經辦多年誠信相孚久爲中外士商許可茲復集資奉 兩廣督憲批准承辦移咨各省及上海道憲一體通行在案每月開彩一次第二年第八會設額票二萬一千張每張價洋六元內有一萬張分爲十則每則售洋六角有一千張每張分爲四十則每則售洋一角半共大票一萬一千張其號碼係由第一千零零一號起至一萬二千號爲止以悅買主之意定於六月十七日在粵東省城西關北帝廟戲檯當衆掉彩由大憲派員監督以示大公其票額少而中彩多足饜獵彩諸君之雅興也 中彩紅票銀由廣東省城恒豐總公司兌交或由上海漢口厦門各分局及各分售處憑本總公司印出對號單爲準本分局紅票概印騎縫圖記若無圖記之票無從查對未便代收 恒豐總公司駐滬分局寓上海老北門外新泰票行內謹啓 乙2897

大東方人壽保險公司特別廣告

本公司茲因內地諸君投保日衆特於鎭江淮安揚州蘇州常州湖州嘉興等府屬添設分公司敦請李君伯遵總理其事幷延張君少白襄辦一切又在南京小彩霞街設立分公司請胡君愼堂爲經理 蘇州分公司暫設天賜莊李公館內此後內地諸君即希就近投保爲荷 乙3199

鎭海儒醫留滬

樂君琛章吾邑鎭海人也早歲靑衿苦攻黃農所治病症均能著手成春而於喉痧一症尤爲心得今因應過滬同人等素知其所學功深用特公挽留滬以應倉皇之請凡抱沈疴者幸勿交臂失之館寓南市大碼頭蔣泰成米號內

陳子琴 方樵岑 李徵莊 李詠裳 仝啓 乙3074

上洋順興綢莊 門市開剪 平價廣告

本莊向在杭城選機自造羅紡官紗金銀庫緞實亮局紗男女蟒袍朝衣又在湖州採辦各式湖縐等貨批發各其蒙 貴客惠顧今分設上洋二馬路寶錦里口特設門市開剪格外放盤杭紡每兩五角五分熟羅每兩六角五省綢春每兩六角九分春紗每兩洋七角九分官紗每尺洋四角湖縐頂衣每兩六角六分廣衣順紆每兩加二分分餘各色照例增加餘貨繁多不及細贅一律削盤以廣招徠凡蒙 光顧認明本號庶不致悞 乙2905

蔚文印刷有限公司添設發行所廣告

啓者本公司自開辦以來所出印刷品頗稱精美幸蒙 紳商學界衆口嘉許愈不能不精益求精以副惠顧者之雅意焉茲因本印刷所向設在威海衛路該處離市較遠貴客光臨殊多未便故特於英大馬路拋球場五百七十四號門牌添設發行所以便接待並發售中西各種書籍文具洋裝簿冊等花色繁多亦不備列如蒙 賜顧請移玉至本發行所接洽可也恐未周知特此登報廣告本發行所德律風三千四百念九號印刷所德律風三千一百七十號 乙3062

英商長利洋行經理 阿脫司 大德司 保險公司敬啓

該兩公司資本金四千萬兩每年進費可收淨銀一千一百萬兩向在上海歸義記洋行經理分設至今已有五十餘年賠欵迅速素蒙 中外紳商信用早已馳名今歸本行代理自持主權承保城廂南北店面住宅房屋碼棧行號生財貨物等項倘遇不測賠欵格外迅速以昭大信而廣招徠如蒙各紳商界惠顧請至四川路四十八號本公司帳房接洽再各商前往義記保險各戶倘有更改遷移轉期若遇不測水漬等情均歸本行經理賠償與義記不涉此佈 英商長利洋行啓 乙2757

崔氏 瓣香廬 哮喘氣急丹 蓋世奇方

凡購此藥必須認明瓣香廬牌號方是的眞始創幸勿誤購

此丹乃崔宗武騷雲氏秘製活人無算功效昭彰考哮喘之症皆由先天不足不善衛生以致命門火衰氣血大虧偶感風寒則挾痰上升哮喘痰急胸膈滿悶甚至飲食不進晝夜不安目瞪口呆危險異常元氣愈虧其病愈深窮年累月至死方休本主人不辭勞瘁竭盡心血始創此哮喘氣急救命仙丹無論陰虛陽虛氣虛血虛痰哮鹹哮冷哮等症只須白開水沖服三錢藥性一到自然喘平氣順痰化咳止雖數十年無藥可醫之老症服之斷無不痊之理從此斷根絕株保不復發且能扶元補氣降火滋陰益命門之眞火療氣血之虛寒與市上出售之藥大不相同自發兌以來已治愈數萬人凡患斯疾服過藥水藥丸時發時愈請速一試與得[illegible]此無量疾苦庶不負本主人婆心一片也大瓶兩元附送膏藥一貼小瓶一元每料六瓶五元不靈包退還銀附近假冒須認明瓣香廬牌號在根德里內方不致悞切切 上海盆湯弄新橋直首見洋貨號朝西轉灣約十餘家根德里內 瓣香廬藥室崔宗武啓 乙2949

請看減省日費之新發明煤灶

啓者上海爲通商巨埠人烟稠密戶口繁多用度因之耗費此固勢所必然無須煩贅然近年以來諸事改良般般講求無不精益求精然有銷耗于日用之間而人不介意者即如燒柴一事本局總辦現爲申民想一極省錢省工之法爲斯民開一利源又可保安火險茲特爲在申 諸公細陳其利益如左

一改煤灶可免火險上海地窄人稠房價益貴片地皆爲至寶民居一二間屋諸事即給于內即賣買家亦無不然欲儲一二日之柴薪即得累堆成垛一遇火燭勢必燎原不數分鐘傾家者有之傷命者亦有之 諸公不信試思火燭警何日無之若改燒煤灶即片地可存數十日之用即有火燭落在煤上永無燃燒之患去歲本公司初創於天津曾蒙巡警總辦獎許竭力提倡蓋于居民治安所有裨益此改煤灶其益一

二可省日費上海稻柴每百觔大洋四角木柴每百觔大洋九角而烟煤之火力比稻柴大十數倍比木柴大五六倍核計每月燒柴二元者燒煤可省一倍以上中下三等戶口計之每年節可省三四百元或一二百元至數十元不等此燒煤其益二

三陰雨之時柴不易燃或不易買或高其價或須預存屋內諸多不便若燒烟煤可存于屋內隨處可堆陰雨之時煤雖濕更易燃燒無慮潮濕之患此燒煤其益三

四本局烟煤爲中國第一礦產早爲用者所共賞無須自詡他礦烟煤燒後必留滓渣及礁石等本公司烟煤燒後俱成白灰故燒他礦煤一千觔者燒本局煤八百觔足矣故用於輪船可加其速率用于打鐵煮飯無不省工省錢又燒他礦煤須用塊者用本局煤末已足矣

五煤火快慢均可煎炒烹炸蒸食煮飯無不相宜燒柴須用一點鐘者燒煤三十分足矣故燒柴必須一人燒火一人做工燒煤可省去一人燒火因煤一燃著須當隔時再行添煤並屋內永不見烟塵爲乾淨此燒煤其益五

六本公司一爲紳民便益起見二爲推廣煤斤消路爰於天津請來改灶師傅手藝工專爲 諸公改造煤灶並不收工資但須 貴客自備材料如欲改者可來掛號或函致或由電話均可本公司得信後立刻派人去修

七本公司設於東棋盤街十八十九號門牌內有煤灶樣子數個極爲精巧請 蒞臨本公司閱看並有詳細章程單本公司另有招待員隨時指明一切利益無論紳商士民皆可隨便進觀

八燒柴之灶可隨意更改並不多費錢文

末煤價目 每噸二千二百四十磅 計英洋七元五角 半噸一千一百二十磅 計英洋四元 每籮二百十八磅 計英洋二元

外加送力 每噸大洋六角正 半噸大洋三角正 每籮洋二角正

●本公司德律風二千五百十二號

開平礦務有限公司謹啓 甲57

大減價出售陳膏

英大馬路龍圖在王寶和酒店對面衙內奉諭收歇所存烟膏不多限念四日截止倘蒙賜顧趁早來挑是幸售陳膏連灰一兩二錢公膏一兩四錢特此聲明

Z3260

奏辦湖北籤捐彩票頭彩五萬元

本局奉湖廣總督部堂張奏明開辦第九十會每會六萬張每張售洋六元現因銷場暢旺不敷分售爰設加發第九會副票六萬張每張售洋一元中彩號數之多發派出彩銀之喜比各公司為優大彩准定期五月二十八日開彩副票定期六月十五日均在漢口開彩紅票得彩憑本局對號單兌銀元本總局在漢口鎮江上海分局設在南市萬裕碼頭信成銀行樓上惟本分局均係躉批向不零售○外埠來往信力要力一概不付統請自給再紅票如無本分局騎縫圖章因無票根可查概不發兌特白

五月廿八日　六月十五日　開彩

Z2882

萬康新成記醬園廣告

逕啟者本園歷來兼設糧食棧兼售食米茲於五月十一日將米棧生財盤頂於三記為業所有以前往來款項概歸本園收取嗣後進出與本園無涉因同門出入恐主客辨認不清特此廣告

啟新洋灰有限公司廣告

啟者本公司係承受唐山洋灰公司老廠另購外洋最新式器機窯等創設新廠自丁未臘月新廠開機以來出貨加增行銷愈廣灰質經本廠西洋化驗師悉心研究精益求精曾寄由德國國家柏林及日本關東都督府上德薛爾思君各化驗所驗得灰質之細勁力之日增月加凝結之遲速合度超出英國各工程司於西一千九百零七年六月所定之成色單與外國洋最上等之洋灰相伯仲能信用日廣故京漢京奉京張正太南滿洲津浦南北段各鐵路紛紛訂購名譽日隆尚有兼造之缸磚花磚洋灰瓦水溝管磚子土等項無論躉零交易均可本公司總理處設在天津海大道英租界並在北京奉天大連烟台牛莊青島上海漢口南京鎮江各埠均設有經售處如蒙賜訂大批價值從廉交貨不悞期限所有洋灰及各樣磚瓦等件重量式樣大概用法另刊有華洋文廣告光顧諸君請向公司索閱面議一切可也

Z3186

時令妙品　艾羅花露水

每瓶價洋六角

此花露水乃艾羅西醫以百花之精製成用以薰洒衣巾氣味芬馥經旬不散且為辟除四時不潔不正之氣而於夏令尤能相宜若於盥洗時似用少許能治暑痱暑瘧並凸熱濕熱各瘡男女之患狐臭者每日抹用少許久用可愈汗多之人亦宜抹此以除汗臭臨睡時於蚊帳枕席間洒以此水一切污穢觸鼻之氣皆可化為身有尤覺有益衛生出門人用之更能消除山嵐瘴氣非尋常花露水所可同日而語購者務希認明瓶上艾羅仿單為要總發行所上海三馬路中法大藥房各埠中法大藥房謹啟

Z3155

百祿鋼廠分行告白

本行分設江西路十號專售一切鍛鋼器具凡光顧者可以直接交易無須由他行經理現本分行存各鋼甚為完備倘蒙賜顧幸駕臨敝行參看可也

甲406

至誠戒煙公社廣告

不求鋪張　不丁神說　戒者實惠　本社所願

本社為欽遵諭旨設所戒烟以冀普除痼疾而臻康和惟嗜烟之人非獨心志不同即體質亦屬各異是以洞悉此情特選經驗之靈上戒烟油安腦祛毒藥水藥丸三種以承綏急而歸盡善尚祈諸大君子有染斯癖者或來社戒除或到府就戒或購油丸均可從便現因開創之始信實未孚故先印就贈戒券三百號分送各社員各報館轉給有志戒烟諸君以徵藥品之實效而免戒者之猜疑則本社同人所深願也茲將戒法章程列於後（一）本社戒烟有綏急二法綏戒者先以燈上戒烟油照常吸洋烟之毒由呼吸而達經絡以變成痼疾乃從呼吸而解其烟毒縮短其癮接服藥丸逐漸減以絕根株（一）速戒者祗其烟癮大小年月遠近限日斷癮不生不瀉毫無苦楚（一）本社備有清潔亮爽房屋精美飲食新製床帳一切悉合衛生來社斷癮只須携帶被褥茶房雜役盡係熟手侍應週到（一）遠戒者每位藥資洋四元綏戒者每位藥資洋六元每號外加號金洋三角（一）諸君欲戒而未便移駕者請將姓名住處籤記報明以便到府就戒每位藥資洋十二元外加掛號洋三角（一）頭等房飯每位每天洋五角二等每天洋三角茶水小賬隨意酌給如欲購藥自吸只須先用燈上戒烟油一瓶照常燈吃去其烟毒用完以丸藥接服照方遞減不日亦可戒淨（一）價目（一）燈上戒烟油每大瓶洋一元小瓶洋半元至誠戒烟丸每大瓶一元中瓶半元小瓶三角起碼一角總發行上海西門外中義衛內本社謹啟分售上海四馬路老戴春林

Z2943

新旗昌洋行告白

本行機器間在上海英租界圓明園路八號

本行經理各種機器如發電機
原動機開閉機水汽引擎水汽
輪水具凝氣機抽桶煤氣引擎
發煤氣機鍋鎔電燈線裝具燈
上所用之變流器并承裝各種
電燈器完全具及曳物機其餘
各機器房火車及各種車輛需
用之具礦中應用各式機器暨
航海用之原動機溫冷自來水
之機器汽車等等不及詳載欲
知詳細請駕臨詢問或函詢
均可自當詳細奉答電話三
千四百八十七號

S E E A N T O M E S

429

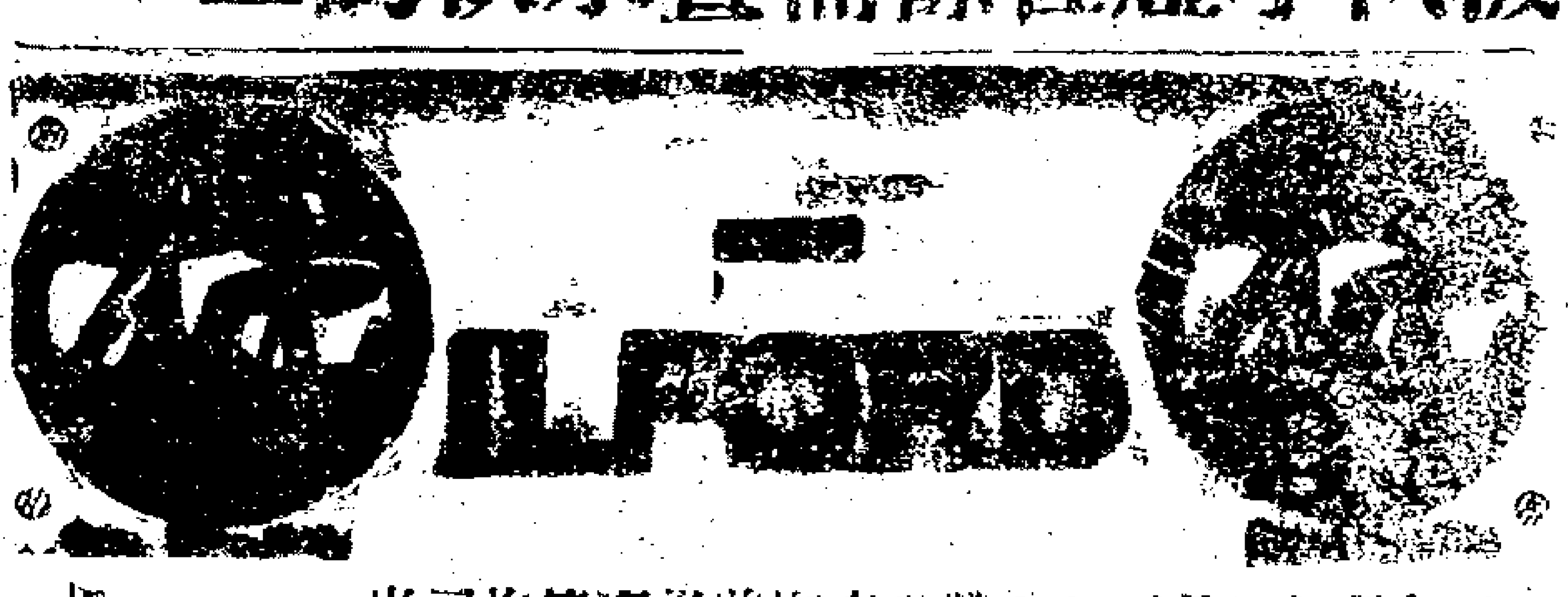

此種照相干片及P.O.P.照相紙中國已銷行五十餘年用過者無不贊美即暑著嘗夏毫無潮濕參差之弊從無變[illegible]等事上海各藥房均有出售

當面立愈　諸般毒癬藥水

專治諸般懸癬風霉毒癬遍年頭癬一搽立愈永除根株不效加倍還洋每瓶五角小瓶三角寄售上海望平街外國墳山一經堂

（盤店聲明）

上海鹹瓜街甘福春泰桂圓店今盤與元記開張為業以前所有收付賬目歸甘氏理算以後往來及榮枯歸元記之事同此聲明以分界限而清交涉

甘福春泰號同福春泰元記啟

Z2321

廣東陳恒德堂馳名　虎骨熊油膏

此膏專治男婦骨痛（五勞七傷）（左癱右瘓）（遠年風濕筋骨疼痛）（四肢無力）（中風中痰）（痞塊痞癖）（肚腹偏痛）（半身不遂）（不能行動）（腰膝酸軟）（諸虛百損）以上各症無論醫藥不能取效一貼此膏立覺調和氣血舒筋活絡輕者一張包愈重者二張除根愈後非但病除且能培元固本（試屢驗）每張一元鋪分設上海英大馬路萬康醬園對門德仁里石庫門內

Z3119

浙紹樊天濟堂秘製　華真神風濕酒

此酒當治風濕兼醫諸虛百損無不藥到病除所愈如右半身不遂手足酸楚筋絡牽製腹中[illegible]脹歷節痛風遍體麻木精神疲頓平肝養血五勞七蟲左癱右瘓濕傷氣血各種濕毒氣虛腫滿脾虛濕阻脉絡不和瘡癬等症以上一切均能達其目的輕者一瓶即愈重者兩瓶包好且可滌達氣血益精培元功效迅捷而蒙上海醫會贊助給憑賜顧者認明本堂始知言之不謬也大瓶一元二角小瓶七角帶力自給分售處上海四馬路丹桂茶園隔壁言茂源酒棧

Z3200

押款過期

葉徽生君鹽所押敝行新瑞和掛號英冊第六千三百五十六號道契沿蘇州河地念一畝二分三釐二毫過期已久屢次催贖未得回覆今限於五月底為止若再不理清當照章抵賣專此預為佈告四明銀行告白

Z3079

白濁妙藥

妙哉大隆藥房之白濁丸也自正月下浣拜辭雙親遊學滬上星期給假娶侶押邪訴鶴弱色勞遂成濁症家中函諭起居輾覆以健飯無恙殆而溺孔澀痛濁謹頻報課餘自省僅無以慰高堂有同學生陸君濟向望平街大隆藥房購雙料白濁丸贈余服之余急求速痊如得至寶兩瓶服將面濁止淋通不腈大喜從此暑假旋歸白玉之玷不致敗露豈不妙哉

崑山惜過生謝

Z2927

靈驗立止　婦女赤白帶丸

婦女白帶一患百病叢生心內鬱結於懷凝滯不思飲食何能生育非但無生育而且壽元有損此[illegible]家藏真方經驗多人[illegible]十年廿年老症亦包能全愈保其生男育女非係虛言不效加倍罰洋每盒一元上海望平街外國墳山一經堂啟

Z2893

方今世界茶類足以供養吾人類飲料所用者不可勝計然研究其性質和平與衛生上毫無妨礙且能補助營養討除病疾爲人生日用之大需要品者實枸櫞茶若此茶向無其種近由汪裕泰大茶號用栽植物新法以茶樹之枝幹接種以枸櫞樹之根歷二年之久兩相凝合發生出一種特異芳香碧翠可愛之葉採取之而製成爲茶故即以枸櫞茶名也按本草（枸櫞）清頭目通九竅祛風養血添精補髓延年益壽換骨輕身利氣和胃健脾平肝又茶葉解渴醒酒明目清竅消食養精紅茶兼可和胃利濕故此茶不但爲日常飲料中之無上上品且能善治胃口不旺消化力薄弱精神疲倦胸部煩悶吞酸噯氣惡心頭痛眩暈肝胃氣痛舟車暈吐水土不服口渴喉乾酒後譫語一切時疫痧症無不大著偉效今因新產欲推廣銷場起見所以定價格外低廉每大盒裝售洋一元諸君購辦之後除當作飲料及醫治疾病之用即送呈中外官禮移贈親戚朋友如此精美之品較一切禮物既覺實在而有用又是貴重而雅潔受饋者必滿欣如獲珍寶矣

價目 每盒一元 每打十一元

本埠 四馬路望平街口 老北門正豐街 汪裕泰茶號 各埠大藥房行號均有分售

上海英大馬路堍城橋西 亞東製藥會社總發行 3168

（包治半身不遂三日下地行走）

驗服立愈

祖傳奇方 包治氣水 五癆水臌 腹大五絕 危陡大症 西法神醫 中國證丹 一服立愈 價洋二元 太醫院周 觀文四馬 路清運閣 Z2892

此藥保補身之良藥專治血虧虛弱各症小兒百病兼治疥疾陽瘰心怯健忘心經晉暗食不消化頭痛淋滴白濁等症服之無不功效神速南洋各埠久已驅名今歸本行經理又自設名廠專做各色洋漆貨品與衆不同價亦公道並理各廠布疋呢絨各種雜貨磁料各件衛生食物五金等均全現售定期均可如蒙賜顧自當格外公道 仁記路二號三層樓文達羅洋行謹啓

秘製

墨魯窩兒

華譯鰵魚肝油精丸

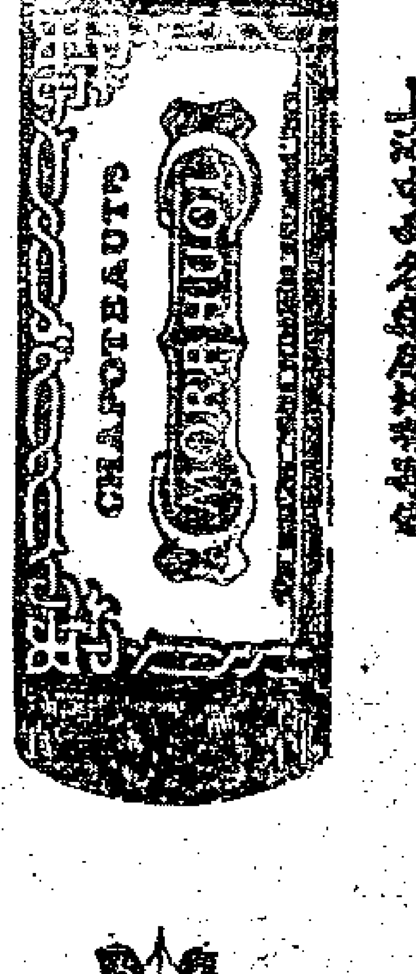

墨魯窩兒者即華言鰵魚肝油精丸也此油之功用能治內傷癆瘵吐血除痰肺癆咳嗽肺管枝炎童子身體缺弱肌肉不生等症無論老幼服之均能立奏神效但其味腥厚胃弱之人每不能下咽而况非偽日多每難辨別不但無益且有大害本藥房因特加考究以化學提取此油之精粹製爲丸此丸之力實具二十五倍之功效凡平時服油一瓶者飲服此丸不啻已服二十五瓶魚肝油矣價廉功倍莫過於此而且一瓶丸不論胃弱之人皆可吞服以小孩未之能食者可擇分其有以之補血生精存碍以之開胎滋乳小兒遺患與食丸以補其弱兼從易長病不生一切男婦服之開胃健脾身體方健服丸一瓶月能減服油兩斗之功真瑰同造化誠養顏之一大精劑也 雅風氏藥房謹啟

服法每天服三次每次二丸

上海中西各藥房均有寄售

(Chinois-Shanghai)

全地球上第一等好貨

分設棋盤街中平和里口

本公司資本五十萬金開設上海三十餘年專辦英美德法各國頭等洋琴風琴軍界學界需用之全隊軍樂器具久蒙各省大憲嘉許訂購者接踵而至○經理英美特別超等新式唱戲機器戲片凡京調粵子大鼓時調崑腔小曲西樂洋操等物精益求精無美不備與別家之貨大有天淵之別聲音比戲檯上更響可以永遠不壞賜顧○諸君請認明本公司牌號方是真貨英大馬路東首第三號洋房內總發行所

謀得利總公司謹白 1258

自強丸

服此奇藥返老還童

此丸歐洲順發大藥廠擇用滋補藥料製合而成外洋各國久已名馳無病不治茲有順發洋行運華專歸本藥房一家經理一切功效刊登各報詳告

今將所治各症畧告同胞可賜同病諸君早晚占海矣補腦補血）補腎生精）增長智慧）健脾開胃）消食化滯）眼目昏花）面黃肌瘦）四肢無力）中風中痰）氣急喘哮）耳鳴耳聾）腰脊痠痛）足冷脛酸）飲食不進遺腰痛腫病後不元男子陽痿不舉精寒精滑房勞過度夢遺等症）婦女血虛血少子宮冷寒赤白帶下經期月經不准往來腹痛經閉腹脹等症）食煙八戒煙百病最多戒煙後使氣精神容易復元晨爲相宜如能常服實有補腎生精堅強筋骨壯陽固精稀子之妙○服法另詳仿單價洋每瓶一元七角五分每打念元批發另議郵票不用

上海萬國大藥房謹啓 3096

戒烟指南

五洲大藥房執事先生鑑鄙人客歲在邦陝交匪人竟至被累每於百無聊賴之時輒以芙蓉膏排遣積癮口深精神日餒繼承揚地士紳似義援助今春僑應遍江晤同鄉錢芥羅君勸爲戒脫並以貴藥房甘謁丸爲告爱購二打試服當日即行戒脫雖日服丸藥數難現已月餘毫無痛苦親友開之咸以詔人煙癮之大得氣之衰而爲癮如斯之速相爲諾怪康不嘆服非甘錫丸之功不及此草此誌謝並黨介紹于抱烟癖之藉君上海新馬路梅韻里弄底嘉善潘幼謹誌謝

愛富有限煙公司廣告

嗜烟諸君如以難得佳烟爲憾則請求之本公司凡小呂宋海瓦拿荷蘭墨西哥巴西著名雪茄無不悉備其餘各種烟草紙烟烟具等物亦無不齊全各貨均選佳品取價負廉以廣招徠賜顧者請至南京路一號匯中旅館下層本公但選辦可也

廣東朱普太和老蠟丸號

麝香痧氣丸○萬應午時茶
八寶紅靈丹○太乙辟瘟丹
萬應甘露茶○八馬平安散
萬應臥龍丹○清心牛黃丸
茄楠平安丸○參茸戒烟餅
太乙紫金錠○時症白痧散
萬應如意油○正玉露神油
人參再造丸○瑪了性藥酒
小兒回春丹○心腹氣痛丸
婦人白帶丸○花柳解毒丸

各藥治症另詳仿單藥品太多容後續錄諸尊賜顧請移玉到上海棋盤街普太和外埠函購原班回件

分店在 河南北土街 開封書店街

一在 濟南芙蓉街 徐州二府街 Z2990

美綸洋行廣告

本行新到黑牛牌牛奶貴商購辦格外克已請移玉海關後面本行雜貨帳房面議可也 Z2863

（遺失提單）

今天去本月初十日孖路他船進口四百三十六號6.12紙件提單七張經掛一作廢特號聲明禮此洋行白和

宣統元年五月二十日共四張

申報第叁張

西歷一千九百九年七月七號禮拜三

曾忠襄公全集出版

奏議共三十二卷一文集共二卷一批牘共五卷一書札共二十二卷一年譜共四卷一榮哀錄共二卷部凡六十七卷裝訂六十四本每部售價實洋十六元寄售處上海千頃堂南北掃葉山房集成圖書公司內地各書肆均有分售

長沙曾忠襄公以文正公之介弟爲中興時之名臣偉烈豐功久已昭著中外其生平所有著述如奏議文牘書札事類雖有一二刊錄官書文報然終以未窺全豹爲憾今公孫霖觀察不惜巨貲搜羅編輯刻成家藏精板付印若干部以備當世之讀公集者購取書分六函一

乙322

天下馳名廣東陳恒德堂第一家始創犀黃珠珀八寶化毒丹○假冒甚多購者認明

梅毒花柳毒氣天下一良方

本堂主人心存利濟獨得世祖始創治毒神效良方比衆不同不惜工本創製眞正犀黃珠珀八寶化毒丹此丹專治男婦各症梅毒○楊梅結毒○上頂下墜○周身毒瘡○下疳黃痰○五淋白濁○魚口便毒○小便作痛破皮腫爛○面口鼻喉生瘡○筋骨酸痛聲啞○髮落○四肢流毒作癢生瘡○以及自生一切濕毒等瘡○腫瘍潰瘍○發背疔瘡○瘰癧痰核○小兒胎毒○一切毒門○以上各症服此丹而全愈者難以數計因此遠近咸知紛紛爭購可見方眞藥正心口如一故能至此無論男女老少初起久染如患以上各症者速將此丹服下頃刻化毒去濕清熱止痛消腫生皮重者一大瓶除根輕者一中瓶立愈可保永遠不發至本堂藥內如無眞正珍珠琥珀犀黃並各達和平上藥僞口是心非藥內若有水銀輕粉罪我惟天或從前誤服霸藥五毒鋼提外毒果愈而內患更深積久其毒復發則上遶頭面下結腎囊甚至染毒絕嗣遺累終身至此悔之晚矣推原其故均以水銀輕粉和藥升提之法收功以致其毒收入骨髓餘毒未淨其害匪淺如患此症而其毒尚未復發之先亦將此丹服下能將筋絡骨髓積年之餘毒一掃而空所妙在能已生男育女永無遺毒之患眞治一切毒門並能生育之天下第一聖藥也每大瓶八元中瓶四元小瓶二元小半瓶一元○尚有男婦上下周身以及陰戶腐爛以生肌諸醫束手各藥罔效惟有內服犀黃珠珀八寶化毒丹外搽犀黃七寶收口珍珠粉大瓶二元小瓶一元可保仍復原形愈後能保永無後患也○函購信力自給○分設上海英大馬路萬壽齋對門德仁里內石庫門廣東陳恆德堂謹識

乙3007

認明崔氏獅香廬牌號○若患遺精之症救治愈早愈妙若至精竭則性命危矣○另製遺精必愈膏按貼命門能攝精不洩每張七角

崔製媧皇補天丹　遺精救命　無價之寶

人身性命之根源全賴精血故精血充盈則身體強壯氣宇軒昂寒暑風濕因之不受若精血虛耗則面黃肌瘦腰酸骨痛耳鳴目眩神思恍惚百病叢生現值競爭世界吾儕當尚武精神故本廬求得道家修眞固精秘方專治夢遺滑精冷精陰虛陽虛氣虛及交媾恐精不洩以致精竅不固或少年誤犯手淫以致腎經虧敗或因陽虛多寒或因陰虛多熱或命門火衰心腎不交等症功能塡精鎖髓振弱扶衰補先天之不足培後天之殘伐此係王道正品並非宣淫霸烈可比須遇服半料則面色豐潤氣象光昌諸恙悉平陽堅耐戰弄璋之喜操券可必眞有回天再造之功出神入化之妙近因世風不古每有大言欺人毫無實驗惟本主人有各省治愈謝函裝訂成冊以憑存核披覽每盒洋二元每料五盒收藥本洋八元附近假冒俗外獅香廬牌號在根德里內方係的眞若購僞藥貽害非淺小心認明

上海盆湯街新橋南首朝西見洋貨號轉灣約二十家門面根德里內獅香廬藥室

乙2941

京都天寶齋

經驗良方　花柳毒門聖藥

京都天寶齋藥房○天下馳名○靈驗第一○異人傳授珠黃八寶化毒丹○包愈男女一切楊梅結毒限日全愈永無後患

此丸乃本齋獨得異人傳授良方重用眞正犀黃珠珀血珀上品上藥泡製煉成專治男女楊梅結毒橫痃下疳小便皮破腫爛一切毒門無論初起染久包可限日全愈如請醫不精服藥不愈或庸醫圖利不顧人之性命攸關獨用輕粉升藥等當時立愈乃毒氣內攻遂毒復發四肢酸痛甚至鼻塌髮禿紅斑起點皆係毒入筋絡且必染害絕子其害非淺除毒未淨其害不休此貴藥者未得其法患者豈能安全今本齋不惜重資登合濟世染者即將此丸服下立刻止痛消腫祛毒淨盡凡患重者危之症服藥一料立可全愈價廉路遠而效足值當可掃盡骨肉一切毒氣且能生育無害屢試屢驗必獲必中輕者五天全愈重者數旬除根如用倒提丸輕粉升藥需殛火焚凡有染此毒者諸醫束手危險萬分請嘗試之方知本齋局方異藥靈之功每料價洋十元每瓶洋二元○另有珠黃下疳散每瓶洋七角如男女下疳腫痛或湯物臭爛或筋爛去半節搽此散立可拔毒去腫生肌止痛保復原形乃可生育種子此乃第一奇方也○立愈珠珀五淋白濁丸價洋一元○鋪在上海二馬路中市西鼎新里石庫門內便是遠埠託郵政局購寄信局作弊難保

乙2928

清快丸

せい かい がん

天寒暖衣是古至今時已夏令酷暑將臨凡防衞生備藥要緊所服靈藥清快丸名四季常服百病不侵若逢夏季人人歡欣所用何症特此聲明時疫霍亂滯飲痰症•胃脘痞悶•吐瀉心•肚腹疼痛•赤白痢疾•中暑傷寒水土不服•船車暈眩一切靈應時時常備便救他人更有佳趣戒煙未清速購此丸定能斷癮•價目小包（五十粒）六分中包（二百零五粒）一角二分大包（二百二十粒附備美術罐）三角小楇盒六角大楇盒一元二角

清快丸總理處上海英四馬路一品香對面日信大藥房白

乙2929

況製生髮膠　神奇妙藥

人壽醫藥室主人餘年君台鑒敬啓者小妾年未三旬因爲造化小兒所占幾及半年入春以來雖已幸占勿藥然邇來攬鏡兩鬢烏雲日見散落回思昔日即不及麗華屑髮之人何前後之相懸若是也諸藥嘗試正占無效二月間有友人自滬旋里從中適有貴藥室生髮膠一料急爲乞歸如法擦用現逾半載不惟不驗秋木之凋零而且生長蓬勃漸有舊觀雖曰友人之惠而貴藥室製膠之功不可忘也謹成俚句一章以表謝意○蕭蕭蓬鬢已多時○膏沐錢知此最宜●若比青齊阿井水○煎膠補血更神奇○戊申九月念二日福建龍嚴州城內眞義成頓首拜謝上海盆湯街新橋南首北無錫路即北新街人壽醫藥室諸翁財安

售價每瓶洋半元每料六瓶洋二元五角來函係用明信片原信留存案頭儘可取看又製咬髮癬藥靈驗異常每瓶四角每洋三瓶●●近來假冒甚多購者認明本醫藥室內懸會審公堂實大令嚴禁假冒告示上海只此一家外埠函購郵局最妥

乙3005

各省籌辦諮議局

變通選舉章程

▲華僑

憲政館咨江督文云接准咨稱據廣東石城縣商務分會總理柳龍章稟稱海外華僑統計不下數百萬名本屬中國赤子現在實行憲政可否稍示懷柔予以與聞政事之權擬請准予華僑一律照章選舉議員懇咨核議等情前來相應抄錄原稟咨行貴館查核辦理並希見復等因查華僑選舉前准粵督電詢辦法當經本館於本年三月初三日江電復准凡營業外洋願回籍得有選舉權者應准變通入册投票在案茲復據該商會總理稟陳就華僑所在地方調查人數限定名額公選議員一節查營業外洋離國較遠一經被舉勢不能回籍應選窒礙殊多蓋必有選舉區之隸屬而後選舉能行亦必有諮議員之列席而後決議有效所稱遇有條議事件就近稟明使館核辦之處究與定章所指議員名義不符至選舉議員以本省之人爲限所稱南洋各埠附近粵東日本各埠附近閩浙應令就近分隸各該省諮議局尤與定章多所未合礙難照准惟華僑人數甚多關心桑梓若於本省利病興革事件一概不令與聞自不足以昭平允本館詳加察核應准令各埠華僑按照人數多寡酌量公推公正紳商若干名作爲各該本籍省分諮議局參議員遇有應行條議事件即由參議員臚陳所見呈由本國駐使咨送該省督撫交諮議局提議似此辦理華僑既得與聞本省之政務而於諮議局章程亦無抵觸除僑民願回籍得有選舉權者應仍照本館前復粵督電辦理並咨復農工商部暨出使各國大臣轉飭遵照外相應咨行貴督查照

本埠新聞

浙撫復浙江旅滬學會電（爲塘工事）

浙江旅滬學會孫問清太史暨會內諸公均鑒頃接專電以塘工難靠險狀日形察核工程保全民命鄙人自維無狀霪雨爲災動念海塘難安枕席辱承忠告感佩良深查新章塘工議事會原爲指陳利弊而設工程隊弁兵全用土著以其保護身家兵力用事將警則專爲防護機關計自動工以來明查密訪不啻再三復參衆議差勝於前月前水勢驟漲特飭多備夫料晝夜搶護查催報告日數往還但期即時晴霽化險爲夷當與七郡生民同深寅盼至塘工總工李道輔耀提調杜守孝恂素稱爲守兼優即總監工錢丞增勛亦向有勤廉忠實之名各員久已駐工非要公未嘗至省前閱報紙有會辦工之員常在省垣者想係傳聞之訛恐勞系念用布詳情如知新工實有欠缺仍祈隨時明示自當妥籌補救力求鞏固也增韞嘯

詰問甘省災情要電

〇蘭州護督毛鑒咸電悉据吉帥奏連年不雨牛馬餓仆是災情必甚重前聞得雨而此間商號來電又稱秋禾尚不能種昨日由蘭來電有災情甚淡款尚未動之語究竟災情如何被災共幾處何處最重雨有濟否振果放否如放尚需款否此間現存捐款萬餘惟災情不悉無所適從請詳復籌振公所叩諫

上海信義銀行停閉始末記（續）

當時商會司友日赴該銀行監視收兌已及兩旬所收上海通用銀元票已達六萬三千餘元內有信義漢口通用票九百二十四元經該行執事力言各埠牌面攸關通融收入人心雖已略定鎮漢迄無款來僅尹克昌自請參革似近脫卸地步四月二十一日上海道以尹克昌自行投案訪查該銀行未兌之銀元票尚有五萬餘元而所收零星儲蓄各項存款尚不在內概無的款可抵僅請參革查抄亦屬空言搪塞移請商會維持再籌現款三萬兩以資兌付一面電稟南洋大臣暨度支部指明即在該行所押之鎮江造紙公司全廠房屋機器內抵償並札會審公廨知照捕房派捕彈壓另擇地方照票兌付專爲維持信義上海鈔票其儲蓄存款令各抄細帳呈請會審公堂與封存之帳簿逐款核對俟鈔票理清再行稟部勒令還清云云商會接到移文後即又集衆公議續向華商各銀行號籌銀三萬兩訂期兩個月爲限仍在首次受押之鎮江造紙公司全廠機器生財房產內抵償如兩月期滿不能取贖即將該紙廠拍賣歸抵暫由商會與上海道擔任作保專備收兌信義上海通用票之需其儲蓄存款各戶飭照上海道電部辦法各開細數赴廨具稟靜候另勸清還旋由廨員出示定期四月三十日五月初一初二儘三日內在公廨兌付曉諭執票人領洋共兌付洋三萬五千八百十八元計用各錢號銀行押借銀二萬四千五百兩連前押荷蘭銀行五萬兩實共押借銀七萬四千五百兩兌換現洋十萬四百四十元五角一分六釐總共付出收兌通用票及洋力票力等洋九萬九千七十元四角三分六釐尚餘洋一千三百七十元一角三分商會監兌之信義通用票前後共收回九萬九千四十二元核之該銀行報告票數是在外未及來廨領洋之票尚有一萬七千餘元又查該行三月二十五以前自行收回之票數實十八萬四千餘元與口稱約收二十萬之數亦不相符此尹克昌先後函請維持乃疊次收兌該行通用票之情形也商會籌辦此事之初曾將各節電稟度支部南洋大臣察核訓示四月初三日奉南洋大臣電開前電請派員監兌已飭滬道照辦惟該行並無確實准備此後斷不能再准出票務望轉致遵照爲要等因後經廨員寶大令在該行樓上查得尚未蓋印簽字之空白鈔票十五萬元立即提廨封儲商會查得該銀行在商務印書館定印十元鈔票五萬紙計五十萬元訂有合同亦即面囑該館停印作廢並令朱清齋將收回鈔票連同圖章三顆一併封存將續收鈔票一律截角免出弊端鎮江紙廠所抵銀款本由上海信義支付此番立據轉抵荷蘭銀行由尹克昌朱清齋二人於據上載明紙廠押款應仍歸上海信義還欠他處不能移撥查信義銀行周轉不靈其原因雖由鍾某傳單所致然亦由信義之濫行紙幣並無確實準備以致偶一擠排即難應付誠如督撫各憲電諭架空騰設無異誑騙且該行究竟曾否奉部立案註册領照上海商會無案可稽上海商會對於此事苦心孤詣一再籌借無非以華商銀行發行鈔票久爲外人所指摘該銀行設在租界若不設法維持勢必累及他項實業公司其後紙幣信用全行失敗關上海商務總會已將此事緣由移知地方官並稟報各部矣

再請拆除無線電報 ○滬道蔡觀察以滙中旅館私設無線電報尙未拆除電禀南洋大臣請示核辦已紀昨報茲悉蔡觀察昨又照會英領大旨謂此事曾奉南洋商憲轉准美使照會已飭駐滬英領撤除在案今該旅館仍未遵飭除去顯違英使命令且查曾有俄人在山東設立無線電報亦經禁阻現在滙中旅館事同一律自應撤除請即飭令遵辦以符向章

江督奬勵復旦公學學生 ○復旦公學第二班畢業學生業已考畢日前由滬道蔡觀察會同觀察盤電禀江督請示去後茲奉電復以該校各學生既經考試英文程度尙高甚爲欣慰應准由道給發文憑以示奬勵

浙江旅滬學會開會紀事 ○十七日下午三時開會先由職員胡叔田君布告開會原因(一)追悼會董濮紫泉方伯由嚴濬宣君詳述方伯對於本會事實(二)研究滬路辦法(三)諸暨水災由沈迪民君報告紹府蕭太守乞賑來電經衆議决函致上海商會及紹興同鄉集募賑欵(四)沈迪民君報告金衢嚴處四府同鄉因混成協統楊善德濫保私人蕭星垣事議决俟派員確查後再定辦法(五)海寗塘防護事決議派員至塘調查幷先電浙撫電文如下 海寗塘道光時决口江浙受害甚巨近聞工程難靠險狀日形値此雨水過多秋期驟至恐釀大災懇乞憲恩察核工程保衛兩省民命浙江旅滬學會廷翰等叩

寗紹輪船裝潢告竣 ○寗紹商輪公司之寗紹輪船業已裝潢工竣定於二十二日午後三時由十六鋪碼頭展輪駛往吳淞試驗速率昨該公司總理虞洽卿觀察特備參觀劵分送寗紹同鄉暨滬上官紳商學各界屆時登舟觀覽一切並聞該輪試驗後即於二十三日開始往甬六月內凡逢禮拜五並繞道普陀以便避暑者之濟渡云

淫僧摟抱女子駭聞 ○住居城內舊校塲之洞庭山人洪贊臣前日午後同其妻及妹赴小南門外桑園街莫釐三善堂殯房內祭奠行至該堂附近小靈山禪院門首突被湖北淫僧惠濤將洪妹强行摟抱擁進院內洪極聲喊救旋有巡士到來將該淫僧惠濤及客僧印澈一併拘解南區請究惠濤裝作瘋癲恃强抵賴區長因洪以事關名節不願到堂作証是以僅將惠濤解至工程局經陳副裁判提案研訊惠濤一味狂妄無可理喩判押候查明並傳詢巡士再行澈究

車站警長誘逃兩女 ○向操米業之紹興人陳紹隆家住小南門外趙家灣地方生有兩女均已長成頗有姿色其長女名善香年已二十早經許字某姓尙未完姻次名銀善年僅十六猶未許字詎昨晨兩女忽攜大洋八元小洋二十角金戒一枚相約私遁經陳細訪根由實被鐵路車站某警長誘令捲逃因即投報南區請爲查緝

工部局築路建橋 ○英美工部局茲又在美租界兆豐路北開築馬路接通張家口路並於新記浜建橋一座以利交通業已於昨日開工興造矣

城內

▲**整頓淸道** ○一路巡局游巡官牌示略云本城九畝地及西門南城脚一帶後花草浜盛家弄等處附近居民逐日傾倒垃圾灰瀆瓦礫日積月累幾長增高本委奉兼辦淸道以來疊經出示曉諭並添置垃圾箱三百餘只分布街頭勸令各居戶人等凡有垃圾齷齪等物一律傾入箱內次早由淸道夫代爲挑除不得隨便傾棄乃近來仍有無知之徒以各該等處向爲垃圾堆積之所相率亂倒本月十三日經北五區巡警查獲顧阿美肩挑垃圾一大担向九畝地傾倒帶局訊問乃係廟前街陸炳元水菓店雇令挑去十五日下午本局巡警查獲王阿二肩挑煤屑一大担向花草浜傾倒帶局審訊乃係陸家柵張安四老虎灶遣令挑往似此情形實堪痛恨以後如再查有隨便傾倒者准由街隣人衆扭送到局即以所罰全數酬賞各巡警等亦即嚴密查察不得稍徇情面

▲**注意衞生** ○醫學研究所各職員以熏臟店水菓攤夜間所燃燈火均用馬口鐵燈內置洋油外無燈罩時有烟煤狠藉食物之上以致食者毒入臟腑釀成喉症因特會同巡警一路五區將近段先行禁止改用有罩洋燈現又函請各區暨自治公所一體查禁勸令改良

▲**惡習宜除** ○本縣田大令以沿街晾晒衣服最爲惡習昨特出示禁止並移請總工程局及一路巡警分局諭飭站崗巡士嚴查禁阻如敢抗違拘局懲辦

▲**借重官勢** ○滬寗蘇肉業衆商張正隆等禀准上海縣設立宰猪公作已紀前報茲經各商議定於本月二十二日開辦屆時仍恐有人阻撓昨特禀請縣令派差彈壓

▲**軍犯過站** ○南滙命犯周芝林判定充發甘肅軍罪昨日解至上海縣過站寄押內監俟備齊文牘再行按站起解

▲**牽累多人** ○龔琴孫盜押公地一案茲由本縣田大令查悉二十三保二圖及十三圖地保亦與同謀昨先飭提二十三保二圖册封張釗辯到案詰訊張供並不附和亦未同謀大令飭令退去候傳該二圖地保再訊

▲**股本消滅** ○揚學文控張韵生呑沒股洋暨賬延宕前晩經一路巡局游巡官提訊據供曾有光緒三十二年九月份由張韵生糾合小的開設永昌祥象牙店每股洋二百四十元小的轉合親戚許堯章爲股東由張韵生經手開至次年二月間張稱店中虧蝕將店閉歇所有賬薄一切均由張攜去屢追向論避匿今與巡見扭請究追張供科處開店屬實後因虧本閉歇有賬可查判張交保著兩造邀同公正人將賬算清稟候核斷

▲**限期遷讓** ○秦百祿遣家丁馮福至一路巡局控稱房客邱壽卿積欠房租洋三十八元現願不收租金求請押遷邱供一時房屋難覓求請寬限判限十天搬讓如違押遷

▲**定期開會** ○地方公益研究會定於二十日下午八時開常會請朱錫百太史演講昨已遍發通告書邀請會員屆時往聽

▲**道批五則** ○成星垣禀批受據抵價爲事理上所罕見其據內列名過戶過付之八據稱又係廖黨難持公道則將憑何追理惟既據再三禀訴究係如何情形仰奉賢縣確切查明具復以憑核奪前禀抄黏附發仍繳 徐墨波禀批來禀未將禀縣批詞抄呈保無不實不盡不准 稽大士行禀批鄭允文陳浩然兩戶存欵著即逕禀會審公廨核辦 童德堃禀批仰會審官寶令迅遵迭次批示切實査明於此次文到十日禀復核辦毋延 沈元福禀批以堂叔拐已寡姪女如果屬實殊屬悖謬旣有所失保險股單爲證應即嚴行追究毋稍輕縱仰上海縣遵照辦理並轉移公共租界會審官查照抄黏並發

南市

▲**勸籌股本** ○內地自來水公司改歸紳辦後所需股本銀一百二十五萬兩除由錢業及油荳米業救火聯合會等認定數十萬兩外所缺尙鉅總工程局各董事爰於前日續行開會議定函請南北兩商會再勸各商盡力籌認以維公益

▲**斥革巡士** ○東區一百零一號巡士王迎祥近因屢在崗位與車夫留難昨被總工程局警務處查知當將卯名革除送請裁判所押交學費

▲**盜賣墳地** ○王維鍈昨至工程局控被張周氏出賣基地時將伊祖遺坟地盜賣於沈

姓請為追還訊之周氏供有地一畝四分遲中出賣因原單失去以糧串為証求豎判交二十七舖地甲帶出着十二圖地保查明該氏究有基地若干稟復核奪

▲口角鬬毆○前晚吳長泰（窯器作）遣店司施阿榮將軋花（機）一部送至永盛碼頭雇陸阿生之划船載送航船闗因爭加渡資彼此口角兩造各糾多人互相鬬毆當由巡士拘至南區解送工程局訊明情由判陸戒責二百下鎖示三天期滿交夫頭約束店主吳鳳德及施均受微傷諭令自行醫治

閘北

▲勒令回籍○四路三區巡士責長康前向彭浦鄉民勒詐洋三元經總局汪裁判訊實判責軍棍二百下拘留一月在案昨已期滿由汪裁判提出判令具結勒限自行回籍不准逗遛

▲揑詞評控○彭隆順控盧周氏逼令養媳彭招招賣娼等情會經巡警總局汪裁判訊明該氏係領招招為女（媳）與顧姓並非養媳亦未賣娼昨日該氏復偕招招投案供訴前情判令具結了案

▲西婦追欠○西婦介勒前至巡警總局控告顧阿金欠洋一百五十元不還因顧妻戴氏在該婦處幫傭判令按月拔還七元在案昨該西婦復至總局控稱戴氏逃逸欠洋無着汪裁判因即飭提顧阿金到案押候交保理處

▲拔還欠款○趙福貴前投三路一區控告經金泰欠洋一百十元除由經繳過洋五十元外尚少六十元昨由該局解送總局訊理判經交保分期拔還了案

英租界

▲騙子宜懲○莊張氏控著名翻戲曹嵩卿蔡小雲洪阿金串騙洋四千餘元昨經公堂研訊氏供曹等與陳鶴卿串騙坐落白克路之房屋契據向人抵銀務求究追曹等延律師上堂代辯判曹等均交原保候補提人證到案再行訊核又有韓聲芳附控曹瑞卿與蔡小雲串騙洋六百元中西官諭曹蔡另覓妥保候早豎訊追

▲騙取柴米○慣犯李阿生前日向張守標柴店騙柴旋又向伍永才米店騙米當被察破鳴捕拘入捕房昨解公堂訊明屬實判李押西牢九月期滿逐出租界

▲如何處置○濟良所昨解妓女洪月仙到廨復訊據鴇婦吳阿金訴稱月仙係受狎客之愚投入濟良所求察又據該妓之母周許氏投稱洪妓係親生女兒求恩給領判吳鴇開釋候再傳訊洪妓仍留濟良所著周許氏於下禮拜二來案再核

▲女犯狡謀○黃王氏劉王氏因串拐楊吳氏由廨訊明判劉王氏押女所半年黃王氏押三月在案茲黃王氏期滿忽與劉王氏商通令其冒名先行出所昨被捕房查悉一併解廨判黃王氏加押三月示儆

▲須憑見證○張李氏控楊樓增冒認併女樓姐為養媳昨晨由探解廨訊究中西官因兩造供詞各執判楊押候各邀見証到案於下禮拜二再訊

▲圖賣養媳○唐寶慶唐朱氏因將養媳陳阿巧圖賣為娼由捕房一併查獲解案公廨分別收押在案昨又解案判各還押候下禮拜二訊核

▲是否股東○德商天福美商德泰兩洋行控元豐號股東錢仲歇定貨不出昨日午後由廨會訊中西官以原告調查錢仲歇是否元豐股東尚未明確候公堂給諭向同福鼎康兩錢莊詢明再行核奪

▲起火可疑○前晚一點餘鐘四馬路吉祥樓扇店起火昨由捕房將該店主周樹炎司賬陳耀林店夥周壽春解廨請究判各存洋一百元交保候查旋據九號西探與華探李星福投稱該店保有火險銀三千兩情有可疑請為徹究中西官諭候即日下午三時前往勘明訂下禮拜二再訊

▲失火罰鍰○北四川路醉春園茶館起火一案昨由捕房將該館主林春榮夥友郭仁蘭李少雲徐炳生張生有等一併解廨請究據九號西探稟稱該館於本月十三夜起火因其情節可疑拘案訊究質之林等均供不知如何起火中西官以林實屬疏忽判罰洋四十元充公

▲鉅竊監懲○鉅竊周玉山於去年西歷七月十四號與同黨徐二在火車上竊取搭客邵祖振值洋五千餘元之珠飾由廨判周收押西牢五年在案茲周在押病死由看牢巡捕稟知捕頭飭傳地保查明家屬棺殮

▲日探跌傷○英美捕房日本包探中井前日乘電車至廣東路因下車過急跌傷頭角由捕車送捕房轉送公濟醫院醫治

▲子債父還○楊燮文控周根源用空洋三千二百三十八元因周保出後避匿不到由廨判令周父文炳繳還在案昨日復訊周求寬限判再限兩禮拜繳洋如再遲延勒令將子交出

美租界

▲西人無情○粵婦楊阿妹向與某西人姘識賃居青浦路十七號門牌近日不知何故婦忽求去該西人即評指該氏竊洋二百餘元扭控捕房捕頭詢悉情由斥退不理

▲蕩婦受窘○蕩婦饌糊阿香近與章元卿姘識前晚行經西華德路被流氓十餘人圍住調笑阿香大窘歸告章元卿昨投捕房控訴捕頭諭候查明核辦

▲騙取貨物○粵人陳阿榮迭向天潼路各雜店騙取貨物昨被粵探鍾鐸緝獲解入捕房押候究辦

▲賭徒互毆○孫金畾金阿紅二人昨在狄思威路因賭起釁互相兇毆由捕拘入捕房押候送廨訊辦

法租界

▲拐賣女孩○南京柯姓日前失去女孩一口請知波王沈氏將王氏二人拐賣於粵人唐志控由該（縣）移文至廨將唐及二婦拘案判唐收押限十天將孩交案茲孩已交出暫留善堂當由來（差）稟請將唐等一併帶回歸案訊辦聶司馬諭候備就文牘（准）予帶回

▲限制汲水○捕房麥總巡以法界自來水龍頭近被染坊豆腐店老虎灶以及挑水售賣之徒爭先汲取民間甚爲不便爰特重訂章程嗣後不准再有前項情事如違究罰

▲陡發心疾○法國郵船公司管理信件人某君前日在法公書信館經理人陶伯輝處飲讌忽發癲疾所有杯盤等物俱被抛擲損壞當經各賓朋送往醫院請爲醫治後由船主領回延醫調理所遺書信一概暫令法郵局寫字人臧君前往代庖

▲查獲流氓○流氓徐阿金在新租界僻靜之處圖刦行人財物適被包探查見拘入捕房押候解廨訊究

國外新聞

智利國簡派日使　○十八日倫敦電云南美洲智利國已簡派公使駐紮日本

英以飛船駐防米孜　○十八日倫敦電云英國汽球飛船齊泊林第一案已駛抵米孜將永遠駐防該處

英國防衛暗殺黨　○十八日倫敦電云英政府因印度學生結黨行刺現已設法保護印度事務大臣馬萊並印度各大員以免遇禍

伊藤王赴韓公幹　○十八日東京電云伊藤王已於今日行抵漢城將以日皇璽書呈遞韓皇

日俄開議交涉問題　○駐日俄國大使近照會日政府促將日俄各交涉問題從速議結以免引起國際衝突日本外務部頗韙其議故不日即將開議

水上自由車之發明　○聞有日人某氏發明一水上行走之自由車業已稟准專利

印度學生行兇三誌　○十九日倫敦電云威立君及利[illegible]醫生前在皇家學會爲印度學生鎗斃其屍身現經刑官率陪審員會同細驗兇手未曾到場陪審員咸以該印度學生爲有意行刺云

英國將派兵往波斯　○十八日栢靈電云現在波斯境內之俄國哥薩克兵隊已佔據險要以待巴古援兵並以備革命軍之攻擊英國亦欲在南境派兵登岸以備緩急

通州廣生榨油商廠續招新股廣告

本廠創辦六年成效昭著遐邇共知現因餅油消路日廣擬將西廠老式□機換新機東廠一律倍增出數以厚利源業於四月初三日特開股東會議決公訂首先擴充資本以四十萬兩爲額暫按八成收足三十二萬兩除原有二十一萬三千兩外續招銀十萬零七千兩每股一百兩共一千零七十股當經各股東在滬共認定六百股其餘四百七十股分任招集額滿卽止凡願附股者請向本廠或大生沙廠駐滬事務所取閱簡章可也

收股處 本廠 大生沙廠駐滬事務所 總帳房

廣生油廠謹啓

乙 3126

東路叢進懸賞捉拿

鎮江裕大洋貨號主趙雨民卽與民名守仁鎮江府城人及經理兼股東南京人項玉亭卽鎮海滄貨借過存無蹤跡共該上海美華利等卅餘家貨款元六千七百餘金洋二百餘元如有消息卽向小號通風報信因而就獲者無論是趙是項每名賞洋二百元决不食言茲經各號派往鎮江等友送該號搜出趙姓閤譜一紙將其兄弟名號登列於後俾閱報者藉知詳

胞長兄趙鈞字鍊青　胞二兄趙葆仁號善夫　胞弟趙敦仁號敬夫

綢□然入手較易惟希鑒之

上海三馬路美華利 東棋盤街東來號 等三十餘家仝白

乙 8140

敬告煙界諸君公鑒

嚴禁入吾華奉民政部化驗各大憲給示保護一經銷行各省歡迎者即紛至沓來雖孩提之童莫不知亞支奶三字自奉禁烟之令下烟銷場尤倍於昔市上方藥幾於湮沒無聞以致遭人猜忌造言汚衊設計破壞所幸精金不懼火煉神效之名久著環球破壞愈多而銷行愈廣足見公道自在人心服之者不爲所惑亞支奶之良於此乃見矣今觀吾國家禁令日嚴限期日促行見清查烟籍整頓膠民繼有公舉可吸而執照遍頒以爲面目之辱甚於斧鉞之誅羞惡之心人人皆有竊願烟界諸君早登彼岸必待洪流泛濫始愼隄防則亦晚矣本經理之亞支奶實爲禁烟善後之良方罹黑籍者此時如厝火於積薪之下而寢其上愼毋觀望徘徊終歸自悞也

然藥石之是非全在銷行暢乎不暢有流弊者自無閒律無流弊者以勢必發達此一定不移之理若以嫉妒之私心阻人自新之進步亦難矣僕經理之亞支奶其君藥之草產於日本成田配製爲丸始於爾籐醫士初行臺灣掃除烟毒一洗無遺此僕耳所聞目所覩也

亞支奶總經理席裕麒謹白

乙 3244

戒煙難　戒烟不難

戒煙之難不但局中人知之局外人亦盡知之故烟既上癮難卽新癮欲戒難因病而成癮難卽遊戲吸食而成癮難更有不旋戒旋吸如此而欲其終戒則尤難便如附骨之疽終其身而不能去在老癮欲戒固難亦未嘗不難易之者曰是皆心志不堅之故此言亦不盡然大抵戒煙必受劇烈之病痛故相牽畏難而甘於不戒耳雖者欲戒亦須戒盡月沼沼難夫戒者在乎必滋病痛處此常今之時實信以戒爲難者之情勢斷不容畏難尚以戒爲難者

獨是戒烟而苦無良藥奈何曰是無慮有本藥房新發明之

自新戒煙丸

以前戒烟因屬萬難在當此丸未發現此丸既已發現卽敢直斷之曰不難不難

戒烟而能不滋病痛仍保守其固有之健康且增進其未有之健康則是早已達其目的祇須心志一堅如法服丸依期斷癮欲戒竟戒尚何畏葸故敢斷言其不難不難

本藥房準古酌今殫心研究所用藥味至當至精不獨不覺之中故在戒煙藥中進以首屈一指也夫烟所難除於不知不覺之中此丸之特色能使戒者無痛苦八服之均病除癮斷體壯身強故發行未久戒絕者已有數百人之多其明效大驗有如此諸君其無論何意平則速服此丸吾知必獲最良善自新之效果而交口稱頌曰戒烟果然不難戒煙果然不難

價金每大瓶洋一元每小瓶五角躉批格外從廉外埠各分舖均有發售（每癮一錢服丸五粒七日減一粒四十日減盡從此斷癮永無後患）

上海四馬路 中英大藥房 白 特8160

包戒烟癮第一妥速

廣東彭壽堂始創參茸龍涎香發四草戒烟長生丹萬試萬靈○不用嗎啡○有益無損○立單包戒○不效還洋○有志戒脫○速來嘗試

本堂秘製戒烟長生丹其靈效之神速可以推倒天下之戒烟藥無論癮之大小身之強弱一服此丹立刻烟癮頓除百病不生次日烟蟲烟積悉從大便而下此乃八之可以自驗者故多年老癮去如反掌壓年得此戒除者不知凡幾其有戒也消胃提神固無痰喘燥泄半月則八肥氣壯盡除枯槁容顏戒斷後轉弱爲強更能腎元充固是誠戒烟藥中第一妥速靈效者卽未戒者間服亦能除痰隨時尤可頂癮並治氣痛虛損遺精痰疾每服一粒立效如神烟癮一錢服丹一粒功力之雄大無論何種藥品斷不能及較之市上各藥大相天淵遠近嘉許異口同聲服者鑒別幸勿觀望自誤各埠售匣出立保票包能戒斷每匣一元每打十二匣十元再此丸性味之和平僅代價格外公道

上海棋盤街廣東彭壽堂啓

乙 6910

太乙盧始創　太乙杏仁膠

太乙盧新發明精煉太乙杏仁膠品質滋潤性道和平功力極大效驗快速無論傷風咳嗽久咳乾咳痰飲氣喘立能化痰爲水除根不發服之無效退回原洋賜顧者請認明牌號並太乙爐寶鼎爲記每片膠上印有暗記以杜冒效各埠均可由郵局函購原班回件決勿延悞

乙 4723

本盧主人深惡肺病最能消耗人身之精神以致我族種體日形瘦弱若不設法預防將來肺病之患日甚以致人人面黃肌瘦我族之強何日可望豈不痛哉豈不痛哉本主人矢誓在先決亂相任一分子之責聊盡涓滴之力不辭辛勞苦心研究始得此能緣本主人曾經留學醫學校十數年來凡遇肺病莫不細心從事屢次試驗化咳化痰藥品種類雖多而尤以杏仁爲最適當然經化驗杏仁性質滋潤善解油膩爲化痰止咳最有功力之妥品若製法不精則功力未能盡善如製之爲露質尚淡薄功力自緩今以新法提煉純精精製成膠曰太乙杏仁膠功力絕倫效驗上妙品快速妥善和平始可稱謂化痰止咳之無上妙品

掃除根株之妙品敵肺病之健將

非如他藥初服雖有病去之象若一經停服便有舊病復發之患

不若此膠一待下咽卽立能化痰爲水輕者往下由大便利出重則向上漸次將痰吐盡爲度且當面可試將此膠一小塊拌入痰內則立化爲水若痰化則自能漸次將邪痰吐盡症輕者則自舒呼吸暢快而咳嗽自止確有明效如小兒急慢驚風危險重症者將此膠一塊調水冲化一待送下自能漸次將痰仍由大便而出如老年久咳痰飲痰阻氣喘以及肺癆氣逆喉乾音啞痰結或乾咳無痰或脾濕酒濕痰多咳少或肺熱痰中帶血或勞傷咳血或腎虧肺萎以及傷風咳嗽頭脹胸痛胸疼時發潮熱等症以及各種肺病依法服之莫不奇效立見有藥到病除之妙每盒一元二角 每六盒六元

外埠經售處　奉天 錦州同益分報館　南京 大英藥房 五洲藥房　鎭江 五洲藥房　如臯 大同公司　安慶 南洋藥房　漢口 鮑家巷口廣益書局　紹興 府橋華興八洋棧

總發行所上海五馬路怡珍茶居後面東棋盤街內進街第五街第三石庫門六百廿一號

太乙盧謹啓

南京來函

上海洋商接到南京來函云玆准禁烟公所司道許函稱洋藥一項不論何人均可購買並無阻碍予所設之三家公行係專辦土藥者并稱前出之洋藥進口執照均係空牌給於三家公行以便遇有需用隨時照塡其存根按月送呈禁烟公所存候核查當該三家公行將照塡出係屬錯悞業經大加申斥并飭令將所出此等執照一概計銷以後不得再出云云一千九百零九年六月二十九號

宜隆號收盤平沽

本號生意因股東志圖別業急欲收盤惟存貨甚多如學堂器具疋頭呢絨特式綉布貢綢貢紗花巾線襪香水香皂線衫膠鞋象皮雨衣水占領扣洋金戒指疋頭等類樣樣俱備茲定於五月十四日始大大減價售現批發格外克己倘蒙賜顧請速惠臨幸勿失此會也 棋盤街宜隆號廣告

四明儒醫王振文寓鐵馬路寶順里三衖

夙抱濟世苦心 研究諸家醫說 切脈便知何症 病人不必自述 無論外感內傷 可以條分縷析 女科治法尤嘗 痲瘄另有秘術 門診多寡不計 出診依例照給

第一奇方 人參鹿茸靈芝野朮海狗腎延壽酒

健陽廣嗣奇驗無匹 補腎固精神效莫敵

上海大隆藥房秘製參茸芝朮海狗腎壯陽種子延壽酒專治陽痿萬分靈驗試過者無不嘖嘖稱異眞奇方也

壯陽種子之藥不知凡幾而往往力薄性燥者一因未精製煉二無奇方妙藥之故欲如本藥房延壽酒之頃刻見功者實難其選蓋此酒製煉固出乘精妙而用藥亦比乘道地其功力之大奏效之燥眞有出靈入化之妙故無論虛弱衰翁陽痿乏嗣之人一服此酒立刻精髓充滿元陽強壯異常腎關堅健百病消除況少年飲之則精力愈充陽氣愈壯定有延年廣嗣之功且藥性補而不速潤而不膩毫無燥烈諸品故日飲一杯弱者立可轉強老者無異少壯久飲烏鬚黑髮齒落重生强筋壯骨培元固本追風去濕滋陰養血凡諸虛百損五勞七傷耳鳴目花四肢酸軟遺精腎冷面黃肌瘦等症無不立效眞天下奇藥也大瓶四元小瓶二元雙料加倍功效更速另有參茸芝朮海狗腎壯陽種子延壽丸功效同酒每瓶二元單料一元〇外貼煖腎壯陽固精種子膏尤妙每對二元四角調經種子即孕丹專治婦人多病不育效若仙丹每料八元半料四元立止婦女白帶丸每盒一元

上海望平街大隆藥房啓

包愈立止遺精聖藥

京都天寶齋〇始創遺精奇藥〇惟我功效神速〇數服之後〇從此安康〇凡購此藥認明必愈眞方

人得安康全賴精神充足若患遺精即身子困憊百病叢生自顧不暇安能擔當世事乎貧弱乏力之人若患此症難於工作不能贍及妻孥其害益不堪言究其病原在於思慮過度或色慾若不設法醫治即成癆瘵之症不但嗣續有碍而且壽元攸關市上出售皆非對症之藥因而毫無效驗本藥局主人念餘年秘製一種遺精妙藥名曰紳陽遺精必愈丸乃家傳經驗良方加工精製效驗久著神妙無匹誠乃遺精良藥患此之人宜早購服以免斷嗣續成癆瘵之後悔也且藥性和平製法精良專治男子遺精滑精有夢無夢無論新起久遠見色流精以及精薄精寒等症數服之後奇功立見凡世人之患遺精病而欲講究衛生種子者幸勿失之交臂也外貼遺精膏取效更速膏每張洋七角丸每盒洋一元每料六盒洋五元 京都天寶齋分設上海二馬路西鼎新里石庫門內便是

一補有十年之功

廣東彭壽堂始創參茸芝朮海狗精壯陽種子如意丸專治虛損立奏奇效〇此丸純是精液煉成故丸小力大服少勝多一補有十年之功

本堂秘製海狗腎功能助腎益氣補腎生精治諸虛百損五勞七傷立奏奇效茲本堂提其精液配以滋補各藥煉成此丸功力更大用治精竭血枯陽痿不舉腎氣虧損精稀易洩四肢酸軟耳鳴眼花面黃肌瘦頭眩心悸夢遺滑精夜溺頻多吃烟人虛弱乏嗣等症最見捷效凡虛不受補者衰弱之人一服此丸能變衰頹爲剛健反老弱爲少壯元氣一旺自然身強力壯百病全消若少年服之則本根愈固到老康健五臟百脈永無積弱之患豈特壽益延而已哉久蒙公卿士庶極口嘉許咸推第一補品五十年來試驗無算皆得反虛爲實轉弱爲強且補性而不燥滋而不膩均選王道補養諸品毫無猛烈燥熱等弊故丸雖小而力自大服雖少而功自倍以視市上各藥莫可比擬是眞能以少許勝人多許者因此丸上能塡充髓海下則溫煖丹田中則化痰止咳健脾益精補先天不足之元氣培後天失陷之精神凡一料服完定可肌肉豐盈筋骨堅壯面目光潤鬚髮烏黑冬月手足不冷夏日身體不熱眞有水火旣濟之功陰陽兩益之妙其功效之神更非仿冒各藥可及一試立分優劣每瓶二元每料念瓶三十六元大瓶加倍單料減半〇參茸朮芝海狗精如意酒功同丸而尤速如丸酒兼用最妙大瓶四元小二元雙料加倍〇貼煖腎壯陽膏更妙每對一元四角

上海棋盤街廣東彭壽堂啓

避劫神符

裕麒先生大人鑒敬啓者凡人之在劫中者莫不欲出乎劫之外祈禳之禳改之而卒不能逃者特祛除之之未善符咒之不靈也弟身入黑籍於茲十四年矣親朋之勸導妻子之規諫弟皆以劫數爲辭然心非不願戒除也一以貪戀逸樂一以未得良方以致日事因循如夢如醉十數年未一振作乃今上迫於功令下窘於貧財不得已以番佛四尊購藥四聽初不料十餘年之痼癖一月遂除噫避劫神符當不是過請以質服

亞支奶而戒絕烟癮者諒不以我言爲河漢也此啓

四川張明道頓首謹上

還我本來

裕麒總經理先生台覽啓者庚年當而立體肥多痰每一舉發如對月吳牛幾幾夜不成寐雖良藥亦爲束手惟吸烟二口則喘頓止久之唯恐舉發不喘亦吸未兩月而烟癮遂成痰喘之症旣痊癡肥之狀亦變不及十年而形銷骨立頓失本來依然癈疾所幸烟禁森嚴此鄉不可久處於是廣求良藥免作癈民遺承契友喬國章示以亞支奶爲戒烟藥中之巨擘毫無流弊庚故從其言購得貴經理之亞支奶半打如法服之三禮拜竟棄之如遺體漸豐胖舊時之面目還來特請照函列諸報端以揚仁風藉告同病癮上敬請 道安

安徽桐城方耀庚拜啓

聲明告白

所爲崑山縣西墩鎮開設同裕木行其中央愷記存同裕木行手摺據一個計存項英洋四百元因上年手摺遺失倘有人拾得作爲廢摺特此登報聲明

柏德洋行總發行所

新發明之金剛鑽[illegible]京雞牌本廠製造

世界特色留聲機器

市售留聲器大半式老者多裏造之法猶未完美往往仍用針刺每次換片時必須換針既多不換之須又糜針鐵之費本行新發明之金剛鑽針頭祇裝一支永遠不換

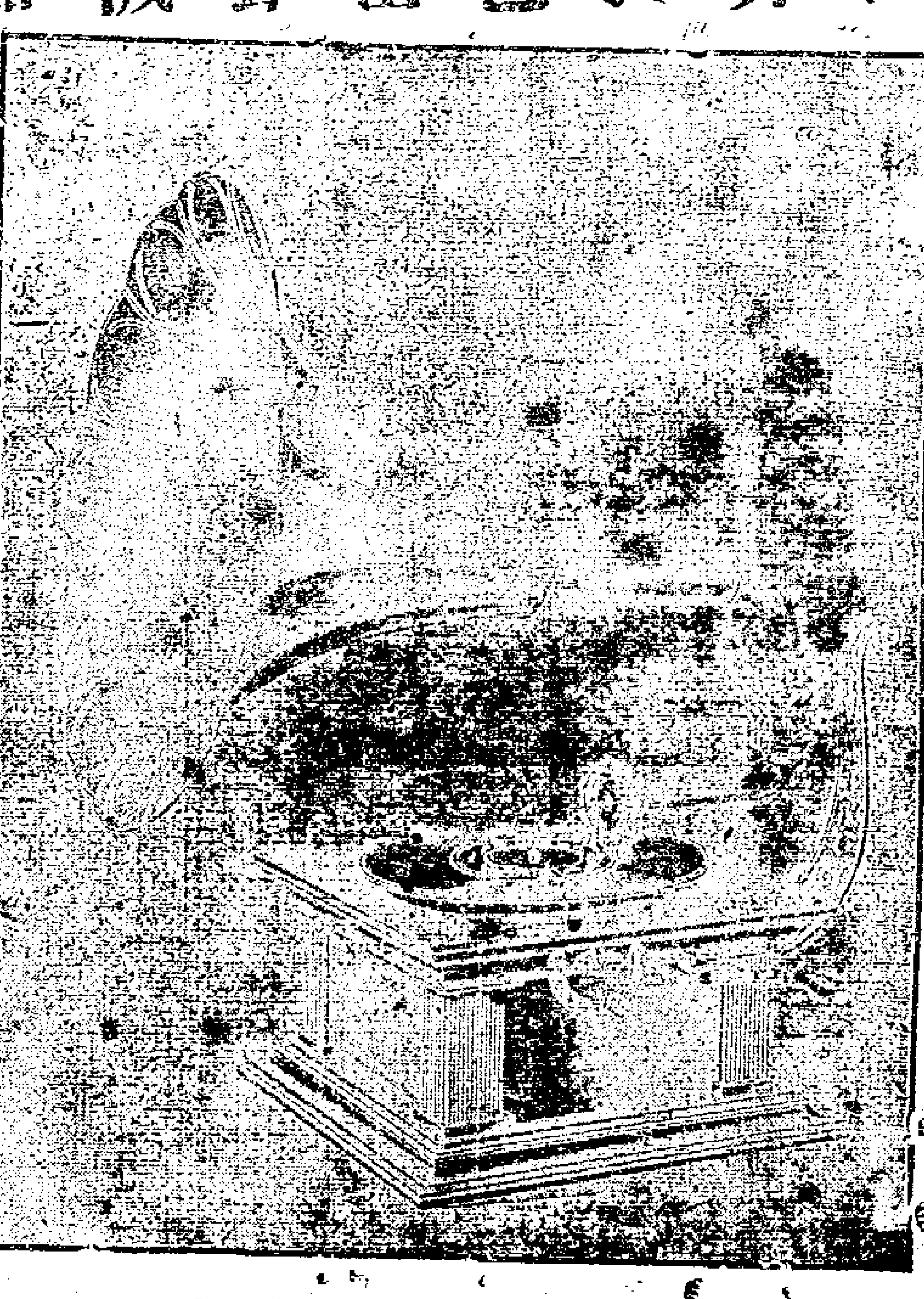

又不損音片並可永遠包用日音片乃正面有音唱過正面後再唱反面一片抵兩片之用現本廠製造之法又與別家不同至戲曲之新穎花樣之靈巧徇其餘事茲特分設上海四馬路中和里弄門

柏德洋行總發行所 賜顧者請與華經理接洽可也

402

王兆崙見鑒

遲閱各報見登有足下捲帳逃颺一節讀畢不勝感慨竊思修號既以此獨當一面之重任相委身分已爲若從此匿避不出則此生此身豈不由斯了却爲足下計之殊不值得弟素悉尊號東家資異常殷實向嘗慷慨愚見不如將手中所有之款如數獻出認錯求了則日後另謀生計不難恢復舊觀依然錚錚丈夫務請三思鄙意如以弟言爲是無妨函致全帮良友試爲先容一俟挽說如何仍可登入報端則足下住址不致露洩否則天下重大之案終無不破如將來金盡途窮案破被拘悔挽莫及良言盡此請足下熟思詳審愼勿失此機會也 至友良言 3103

上海龍華製革廠

中國皮革向無名廠往昔多購自外洋實爲漏巵本廠不惜資本於去年在曾家渡建造廠屋[illegible]百餘方購置英國名廠最新製革機器延請英國頭等工師精選上等牛羊生皮化製各種皮料如馬鞍皮英牛皮摃根皮鞋面皮鞋底皮滂浦皮各色羊皮每月能製就十餘萬磅所出之貨與泰西無異兼造水盤各軍應用背包藥袋馬鞍操靴操鞋學堂所用皮盒皮鞋以及各廠所用大小皮帶自一寸至二十寸一應俱全其餘不及備載均以機器製就質地堅固色澤光潔開辦以來業蒙中西官商軍學各界諸公賜顧定取價從廉以冀挽利權而塞漏巵除漢口已設分銷處外恐各大埠向未周知用特廣告如蒙零躉批發或代行分銷請移玉至英大馬路浙江路西首三百十號批發所面訂外埠函知無不克已以副雅意 Z3942

上海天祥洋行告白

本行**新到各種織襪絨衫汗衫手套各色花樣機**大者能用引擎小者人工手搖每日可出襪甚多每副**每日可專利數元**所織之物與外洋無異其價從廉居家婦女實業學堂商界諸君最爲合格已在廣東南洋各埠消流甚廣今特運到上海以便紳商隨時採辦本行設有樣子房另備教習專爲教授買者之需蒙如光顧包教曉所織各物

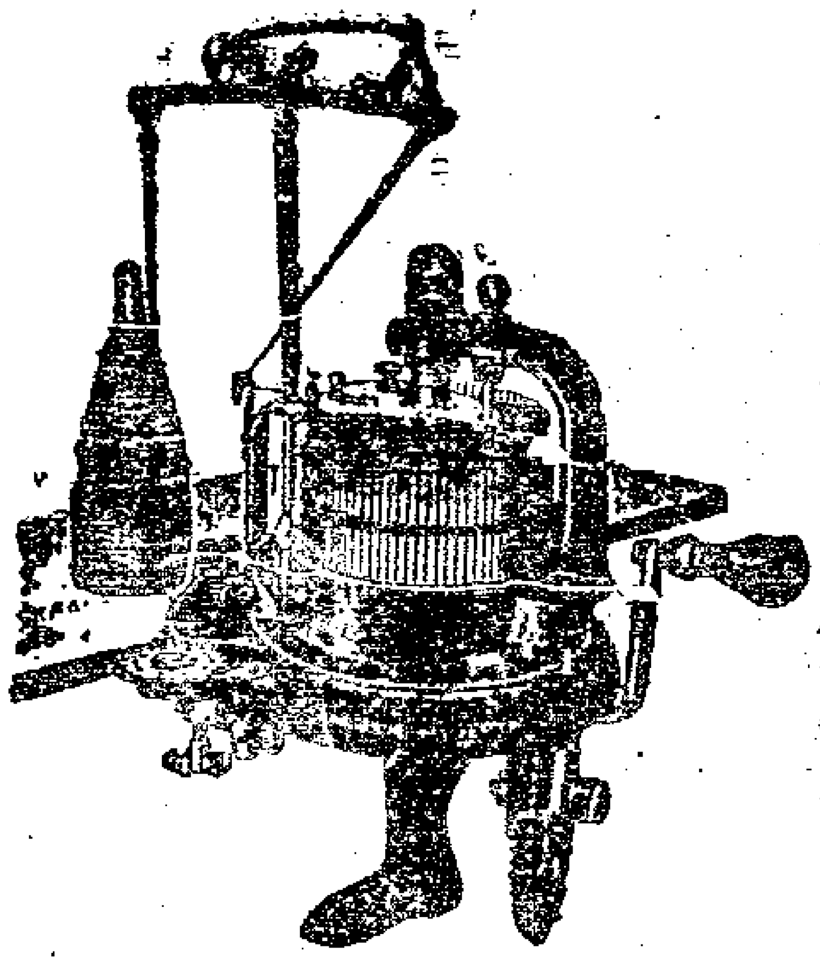

並有新式煤汽燈或吊或坐花式不一或馬路或鐵路車站碼頭躉船衙署公局商務廠屋居家商號均可懸掛包保無虞每盞每點鐘只燃煤油約三兩

逕爲利便遠近可購本行**兼承辦各種機器**如礦務鐵路紡紗織布製蘇繅絲造磚瓦製紙張打米磨粉印字各式洋龍拍水器火油引擎自來水電氣各式實業機器無不完備均設有五金雜貨機器子帳房倘蒙光顧請至五馬路口面議可也

4G2

欲用煤力否

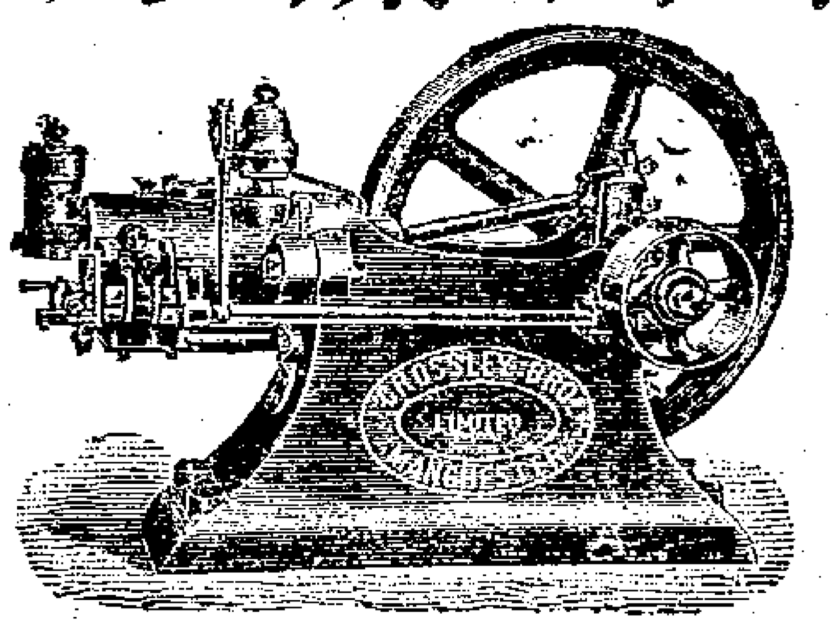

倘欲用煤汽引擎可至自來火公司租用其租價極廉較用電氣祇有一半之價

424

燕醫生引病出外膏

骨骼損傷跌傷扭傷及肌痛潰爛等症用貼燕醫生稀藥膏立見神效其法照包紙方單試貼凡抱

以上各症者不到三天便即霍然謂予不信請至上海博物院路二十二號老晋隆洋行總經理購試可也

甲 383

廣東鹿芝館痧藥

本館開設數十餘年各項膏丹丸散藥酒藥油俱選正地道上藥精工泡製神香痧氣丸八寶紅靈丹特效臥龍丹寶如意丹元一百瓶大瓶每元十瓶時症白痧散諸葛行軍散每元四十瓶大瓶每元六十瓶虔修六神丸每瓶一角萬應午時茶每盒一角半鋪在上海英老巡捕房對門分設杭州清河坊蘇州閶門中市 Z3052

青州水門汀

青州水門汀有限公司所出之水門汀爲東方最上之品素爲香港政府所信用用以製造陰溝管避火磚避火泥及瓦片等物堅美無匹近者新牌疊出每易魚目混珠　貴客賜顧幸新謬明牌號向圓明園路八號新旗昌洋行議價購辦欲知用法詳情者本行亦可奉告

新旗昌洋行謹啓

228

廣東彭壽堂治痰咳神藥

包愈咳嗽痰飲哮喘吐血神藥

本堂家傳秘方精製化痰止咳順氣四寶半夏露久經馳名活人無算○此露補肺不膩降火不寒滋陰生金開胃健脾補虛療損固本培元有起死回生之功專治男婦傷風咳嗽吐血咳嗽受寒咳嗽氣逆咳嗽肺痿咳嗽痰火咳嗽痰中帶血痰迷心竅久咳失音產後虛咳色傷癆咳雖數十年老咳百藥罔效重症一經服下立刻痰化咳止哮平喘定吐血即止永斷痰根胸膈寬暢喉嚨爽潤妙在甜甘味香非常適口藥性和平不攻不伐屢試屢驗真神藥也每瓶二兩一元中瓶兩元每瓶十兩四元順氣化痰丸大瓶五角小二角半●立止吐血丸此丸專治一切虛實血症不論吐血嘔血咯血咳血服之立能引血歸經永不再發大瓶一元小五角●止咳化痰杏仁露每瓶四角●哮喘氣急斷根丹每瓶六角大一元●立止哮喘洋金花每盒一角雙料二角鋪分上海棋盤街中廣東彭壽堂啓

285

光明眼科　日月水

日本專門眼科醫藥博士井上通泰先生方劑
東京大學教授藥學博士下山順一郎先生督製

此藥專治　眼赤眼脂　眼瞼糜爛
風火眼疾　迎風流淚　一切眼病

定價　洋五角　洋二角　洋一角

上海河南路老巡捕房北首

東亞公司書藥局

Z 2988

百里得未司醫生之止痛藥能治霍亂肚痛吐瀉筋攣症

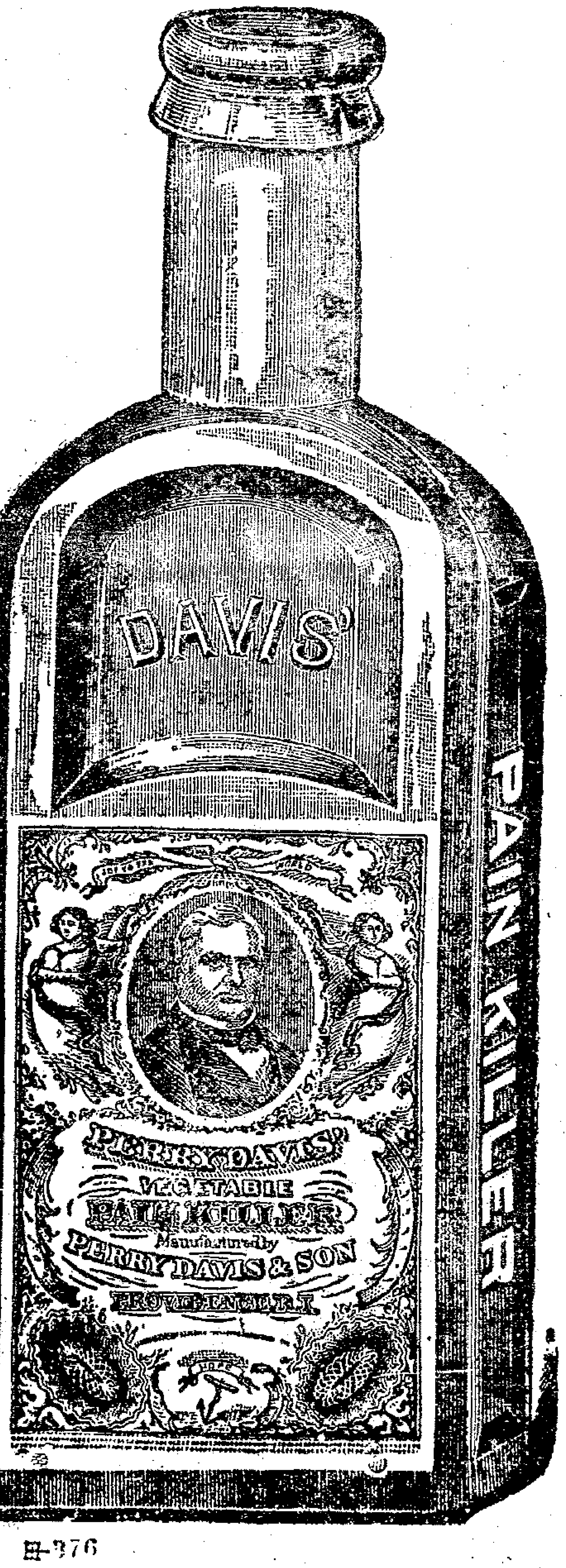

日-376

紅白痢及關於臟腑諸症皆極靈驗　各藥房發售

新開　時和號廣告

首飾一門西人最爲注重日新月異精益求精無他以其爲物小而加諸衆體之上故也惟我國則素未發明實爲工藝之缺點本主人虔心考究有志改良前會遊歷美洲於此項生涯頗得奧妙凡嵌寶戒指彈璜耳圈手鐲各式眼鏡功牌寶星以及一切洋鑲首飾莫不仿照西法精益求精并自選辦各色頭等珠寶鑽石翡翠玉器西法電鍍修理鐘表洋琴真真貨廉工美非敢自誇實抵自信賜顧諸公請惠臨英界拋球場南首河南路一百廿一號門牌方信所言不謬也

Z2877

新屋出租

平橋路太平坊隔壁長慶里內有新造朝南五開間雙廂房式住宅一所有書房天井及門房間後又相連五開間一所自來水火險廚房俱全後通新闢馬路出入靈便合意者請處管門領看並至東棋盤街德和經租賬房面議租金從廉此佈

德和洋行啓

Z3113

(日本郵船開往大連灣)

本公司經理南滿洲鐵道會社之西京丸每逢禮拜四神戶丸禮拜日一准開往大連灣並由火車連接滿洲內地各處船身堅固水腳公道客位潔淨應酬周到倘各寳號欲裝貨搭客務祈光臨爲幸

日本郵船會社廣告

(警船告示)

大清各口巡工司戴爲茲查海疆通報風雨之號令燈塔處所自光緒三十三年改用表標以來無甚利便現與上海徐家匯天文臺議定撤去不用惟甯波鎮海温州及福州之芭蕉山仍用此表通報俾船士得知防避　宣統元年五月十一日第四百七十一號示

449

五月十九日進口輪船禮拜二

西京丸	又	由大連	郵船會社
立大	又	由甯波	立興公司
江天	又	由甯波	招商總局
江和	又	由長江	招商總局
江新	又	由長江	招商總局
岳陽丸	又	由長江	日清公司
新濟	又	由天津	招商總局
德生	又	由膠州	怡和洋行
遇順	又	由牛莊	招商總局
恆生	又	由汕頭	怡和洋行
南生	又	由汕頭	怡和洋行

五月二十日出口輪船禮拜三

大福丸	輪船	晚往長江等埠	日清公司
大通	又	晚往長江	太古公司
安徽	又	開往香港廣東	太古公司
保定	又	晚往廈門汕頭	太古公司
江裕	又	開往長江	招商總局
遇順	又	晚往牛莊	招商總局
飛鯨	又	開往廈門	招商總局
江孚	又	開往長江	招商總局
廣濟	又	晚往天津	招商總局
直隸	又	晚往烟台牛莊	太古公司
德生	又	晚往膠州	怡和洋行
山口丸	又	午後一點鐘開往長崎神戶橫濱	郵船會社

五月廿一日出口輪船禮拜四

岳陽丸	輪船	晚往長江等埠	日清公司
新裕	又	開往福州	招商總局
南生	又	開往神戶馬崎新架波橫濱吉利吉打	怡和洋行
恆生	又	晚往汕頭香港廣東	怡和洋行
連升	又	晚往烟台天津	怡和洋行
西京丸	又	下午二點鐘往大連	郵船會社

五月念二日出口輪船禮拜五

大貞丸	輪船	晚往長江	日清公司
廣大	又	晚往香港	招商總局
鄱陽	又	開往長江	太古公司
匯天	又	晚往威海烟台天津	太古公司
德和	又	晚往長江	怡和洋行

五月念三日出口輪船禮拜六

龍門	輪船	開往海參威	義勇隊公司

申報第四張

宣統元年五月二十日共四張

西歷一千九百九年七月七號禮拜三

附近假冒務須認明瓣香盧牌號在根德里內方是的眞遠埠郵局最妥如託親友須叮囑加意小心

瓣香盧 半夏 雀製 謝函彙錄

瓣香盧主人台鑒余素患痰喘帶紅一至節候倍加厥重延醫服藥屢未見效心頗焦急在京時每至臨朝侍上論政甚覺氣塞費力故此請[illegible]下今蒙年兄周鳳棠至吳帶有尊製半夏依法吞服四五日略見輕鬆前日敝友順便至申託購兩盒自服之後竟然十去八九略服湯頭沉痾若失感激良深俟閒晉京當采辦入貢以表貴主人之心也並此順請大安 蘇垣戴[illegible]

蒼漢班章京閔拜上 戊申臘月初二日

瓣香盧主人惠鑒余患咳喘有數年百計醫治百無一效纏綿經久體質愈弱由是百病叢生[illegible]氣喘咯血已入危境老母與妻憂急萬分無論藥之驗否多方搜覓試服[illegible]驗異常或有一線可冀余自知沉疴莫挽不欲多耗錢[illegible]順咯血亦止別病亦漸痊愈飲食逐日加增[illegible]函謝以鳴謝順請道安[illegible]貴藥室消痰半夏能除咳嗽氣喘等症[illegible]號以致前功盡棄於是由郵局掛號[illegible]函斧削登報藉伸謝悃並請台安[illegible]洋兩元四角小盒洋一元二角〇開設上海盆湯街新橋南堍見洋貨號朝西轉灣約十餘家根德里內瓣香盧藥室

光緒朝東華錄 預約券截止廣告

本書自發售預約券以來賜顧者踵相接原券早經售罄續又添印一千張（曾登報廣告茲因全書二百二十卷一律編竣出書在即定於）五月底將預約券截止發售（海內政學界欲得廉價者請從速購取可也）券存無多遲恐不及（特此預告）

●分售處 北京（船板胡同） 山西（太原） 漢口（四官殿後） 分公司（保定北京天津） 官書局（山東長沙） 官書局 同文譯書局（廣東江西） 文盛堂（汴梁） 茹古山房 鴻文書局 六藝書局（蘇州） 振新書社（杭州） 錦文堂（奉天） 圖書館 會文堂（廈門） 新世界社（各省） 商務印書館 ◎外埠運費（輪船火車已通之處）每部一元未通之處一元五角陝甘雲貴川五省加倍

發行所上海（望平街）申報館　總發行所（棋盤街中）集成圖書公司

協安公司退保火險告白

啓者本公司因濵上火燭太多早已停保火險今定於將以前保入未滿期者一律退保凡有在本公司所保之火險未滿期者請携保險單同經手人到本帳房照章核明保費奉還限至五月二十日止如不携保險單前來收回保費者遇有火險不能藉端生論幸勿自悞爲要此佈　協安公司謹啓

上海美界仁智里十三弄括打藥房一家發售〇每小匣一元全料五元無扣遠路函購概加寄匣携帶極便

立愈痴癲狂癇萬金不易膏

此膏共用中國珍貴藥品廿一味製煉而成不製丸而製膏者因丸性凝滯見功綏遲不及膏滋易化可以立刻見功也如或不信試當癲狂大發之時或則持刀弄棒登屋跨牆狂歌怒罵大笑不止飲即自言自語沉沉默默如醉如癡昏迷不醒即用此膏四錢開水冲服服後立刻平定清醒前後判若兩人故發售以來無論男婦老幼痴癲狂癇雖多年重症久醫不愈服此一料無不除根永不復發膏用潔白玻璃盒裝全料可服三十次小盒可服五次初起輕症連服一二小盒已足斷根注意原方詳列仿單凡託人寄帶者可以照方製服無不神驗

善治耳聾

上海棋盤街廣東彭壽堂眞正第一家始得異法即愈耳聾丸〇立服立愈〇假冒甚多〇購者宜慎

售韋廉士醫生紅色補丸批發

凡患耳聾者因腎水下虧相火上炎或鬱火傷肝以致耳聾目昏視聽不靈者因陰虧陽僭而其病源尤在氣虧血瘀不能流通呼吸不能靈捷氣逆則虛火向上故有耳鳴耳脹耳聾耳痛言語不聞等症本堂起首創製異傳秘方加工精製凡專治一切耳內之症無論男女老小兩耳重聽雖二三十年老症服之立見奇效轉聾爲聰補眞陰生津液鎮納浮陽除濕退虛熱重者三大盒斷根輕者一大盒全愈妙在神清氣爽身強體健永無復發之患眞乃天下治耳聾之第一奇藥也虛言欺人罪我惟每盒四元中盒二元小盒一元裝料加倍功效更速如兩耳扒挖損傷常流膿水另換珠散吹耳散即愈每瓶洋五角鋪分上海棋盤街廣東彭壽堂內懇上海縣禁止假冒告示爲記近多冒名仿售幸勿受愚

新沙遜保險廣告

本行經理保險已歷多年早蒙中外紳商所見信茲定七月一號起由陳保欽君及朱藝餘君經理其事凡經保房樓貨物生財一應火險事宜保費特別從廉賠欵格外迅速如蒙賜顧請移玉仁記路本行帳房或三馬路西鼎新本經理處及寶善街公順里本分行三馬路朶雲軒均可接洽此布

瓣香盧藥室

萬病回春虎骨熊油膏

此膏通三十六處血脈鎖二十四道骨節專治風寒濕熱手足拘攣骨節酸痛久年痞塊女子血瘕以及腰疼心痛痰核瘰癧閃腰脹滿小腸疝氣夢遺滑精陽事不舉心胃氣痛脾胃虛寒負重傷力遍體作痛楊梅毒瘡赤白帶下五勞七傷月經不調一切跌打損傷等症此膏一得入身煖氣藥力即從毛孔中透入功能通經活血止痛驅風凡百疾病應手奏效雙料每張洋一元用舊後送到本廬作洋三角單料七角不靈包退包還附近假冒格外小心須認明瓣香盧牌號在根德里內方是的眞切記切記上海盆湯弄新橋南首朝西見洋貨號轉灣約二十家根德里內瓣香盧藥室

專件

蘇州地方自治會設立自治會研究所章程

第一條　本所謹遵憲政編查館奏定章程辦法以講習自治章程造就自治職員爲宗旨

第二條　本所由本會呈請自治籌辦處批准照辦并由會中公舉所長一人呈請自治籌辦處核派

第三條　本所講授學科依館章所定爲限一憲法綱要二法學通論三現行法制大意（如官制軍制審判制之類）四諮議局章程及選舉章程五城鎭鄉地方自治章程及選舉章程六調查戶口章程七其他奏定有關自治及選舉各項法律章程八自治籌辦處所定各項籌辦方法

第四條　本所遵照館章以講授八個月爲畢業并遵照本省官設自治研究所章程分兩學期而以四個月爲一學期

第五條　本所授課時間每日以五小時爲度自下午一時起至六時止每星期以三十小時爲度

第六條　本所學員定六十名不以本會會員爲限惟以本會會員資格充學員者於書籍講義等概不收費

第七條　本所學員須具備左列之資格一文理淸通者二不染嗜好者三年齡滿二十五歲者四品行無虧者五未犯國律所定之刑罰者

第八條　合於前條之資格者須至本所塡寫履歷書及志願書由本所審查確實方得入所肄業

第九條　學員入所肄業須遵守本研究所另定之講授規則如果違犯經本所所長審查確實後得令退學

（未完）

小說

俠情小說　縵卿小傳（一名像片案）

厲麥著　（四十五）

第二十七章　賊主簿

蓋以縵卿當日之在延陵氏也已備受種種酷虐種種毒楚今日之與惡奴偕遁而更落勾欄且又歸他人矣則其逮之而歸也以前事爲比例差延陵能不置之死地耶即或不然則其酷虐毒楚殆有十百倍於前者是可決而言也以縵卿如彼之豔麗輕柔之質而値此黑暗陰慘之境其有不花殘月缺玉損香銷者幾希矣轉念縵卿已歸牛氏則與我爲毫無干涉之人又何故爲之重勞念慮得無近於僨否更念牛氏當縵卿之歸之也本非深願今一旦事發倘延陵固索不已牛氏或不爲之庇護則縵卿危矣斯時漫眞一往情深思想專致殊忘身在何所與賊主簿之晤對更未計及在賊則知漫爲必有所思亦不敢擾默然相對而已及僕隸呈餅餌至漫始悟略食少許與辭而去

第二十八章　像片之發現

一日漫眞無事手情史一編閱至情俠類頗有棖觸正凝想間短童報客至漫起出迎則燕山公也漫頗訝之蓋燕少喜任俠性豪邁盤馬彎弓舞刀輪槊以爲快腿足會受傷及骨既年漸就衰幾不良於行登樓最其所苦今日之來也其爲有極緊要之事故可知既迎入就坐燕乃以拳輕擊其腿而笑曰老之將至雖彼亦與老夫爲難不能如年少時之隨我意旨矣我今日之來特就漫公言別以我將有袁浦之行也漫乃問曰何時成行歸當何日耶燕曰歸期遲速未可預定明日即就道耳

復謂漫曰公亦知縵卿之事正未已耶漫曰不知也燕曰延陵氏所遣之人前已由張主簿報書以歸昨復賫延陵氏之手札來一致丹徒郭令一致張主簿並持有縵卿之像片即去年冬時在張素雲家所照者我問之縵卿當時僅印兩片一贈魚氏子一縵自藏之今延陵氏所得殆即魚氏物延陵書中詞旨切迫指明其逃妾現在牛氏處託郭令爲之捕而送之歸並究懲其拐逃之惡奴張笙雖囑張主簿爲之就近追理昨張君持書示我我以作袁浦之行無暇爲之計特來報公其能一爲經劃否耶

賑務

▲蘭州毛護督致盛宮保電　盛宮保鑒暫護疆符兢惶萬分辱賀感悚諸祈誨啓公與同人又集銀六萬兩感何可言公謂州縣諱災非先辦蠲緩不可誠爲洞見癥結蕃此來道出旱區災民攔輿稟訴有告差役催徵並有勒扣子種銀兩代完上秋課賦者蕃嚴加訓誡故此查災放振不敢屬之地方官亦誠知其不可靠也甘省州縣岡嶺叢互轄境太廣有一縣周圍四五百里者一縣之廣可知勢難兼顧蕃皆揀可信之員紳任之此間官場有謂甘肅向不辦振此爲第一次亦因山多路遠不通車道并有騎馬不能到非健步不可又有素乏井渠之處員紳數日不得水飲者故放振之員紳均須能耐勞受苦是以寬給資斧許以酬勞以資鼓勵凡派員紳必舉我朝成憲玩視振務者革職遣戍侵吞振欵者正法以爲儆戒其辦法首選委員各赴被灾州縣密查各鄉災情孰爲極重孰爲次重孰爲無災先記村莊大小戶口多寡然後再派員查放先從最重之鄉村入手庶振員經過之處不至爲災民環呼所困又查災必挨村挨戶親入其家查勘實有由極貧而改次貧者即鄉約紳耆冊報不足爲憑其已放春振而災最重者蕃到官即已加振一次尚須續放秋振總以民命得全活爲主現省城安定均已設局平糶係放豌豆靑稞油麥三種粥廠一層外州縣居民零星散處山巒村落相距太遙領粥甚難省城如飢民就食者衆亦設廠知緊蓋籌用特縷述承詢甘既電奏能否援照各省奏獎各省辦法若何祈詳示蕃出勸渠工昨始旋省答覆稍遲爲罪蕃叩感

發不乃有病去病無病養生女界中無上之寶貝也每飯後香服一二丸開水送下日服三次如經水不調或前或誠或冷或痛或數**月月紅**以調經如經已調而後可常服女界寶自能身體强健四肢增力且得子亦日後至奢宜先服**月月紅**易可免流產難產之患無孕者調經有孕者保胎閨閣嬋媛幸希注意

價目每瓶一員 打拾

主治效能

此乃女子世界無上之寶貝凡體虛血少經水不調赤帶白帶經貧難產流產胎前產後晝夜潮熱手軟腳重浮腫無力腰骨酸痛等患服之不消一月藥力所到病即除根常服活潑精神滑淨療血清健體驅孕婦餌服安胎保產且舉子必健滋陰補虛氣養新血壯健子宮無病常服能使精神活潑胸膈舒暢快樂怡然食量增益大便滋潤且一切經期之患可免不

總發行所上海四馬路五洲大藥房

乙 3028

賞格

吳伯唐廣東新會縣古井鄉人係本號經理廿六早返店據云被葉竹溪何仲怡陳星南騙去鈔票洋九萬餘元今本號查悉實被騙去五萬八千元伊自投報捕房後於廿七早亦已逃走如有能捉獲以上四名者每名謝洋一千元如知風報信因而捕獲者謝洋五百元貯款以待決不食言

棋盤街利源通啟

Z 8618

可倫布廠改良留聲機器

今有美國新到馬蹄牌留聲機器戲片較前格外精美製造各省超等名角內廷供奉演唱京調梆子崑腔灘簧小曲時調大鼓西樂洋操蟾笑歌舞各色俱全所唱之聲比檯上更覺響亮數倍且戲片乃兩面可唱其物堅固久用無傷貴客愛顧曲者請駕臨小行或大馬路惟記新號試聽不取分文如蒙零躉批發比衆公道格外克己以廣招徠認明博物院路二十二號門牌便是或向經售各家亦可

上海總經理老晉隆洋行啟

分售處大馬路惟記新號

426 由

亞西亞火油公司廣告

本公司由今年起自行發售素所著名之僧帽十字兩牌火油該油己久蒙　賜顧諸君所稱許近又續運向日最馳名之鐵錨名牌火油來華此油體質之佳早巳膾炙人口爲　紳商所信用甚以銷路極其暢旺運來本公司所售各牌火油又經油敝新發明特別改眞使盡新盡美其光明務更倍於昔諒已在賜顧諸君洞悉之中本公司在大馬路所設燈店縣點之燈光耀四射異及街錦黑夜亦同白書經過之八無不異口同講且所售之燈定價所廉緣本公司爲推廣火油銷路起早照來價售出並不圖利也

甲 456

老太古告白

倫敦喬格西火險公司　利里仁火險公司　家定火險公司　吠喇定火險公司　雙司勞洽其火險公司

啟者本行經理上五保險公司事務現可代客保房屋機房及各屋內所有衣服生財物等保費格外公道本行更設經理處在本埠寧波鎮江蕪湖九江漢口宜昌蘇州杭州沙市烟台天津牛莊等處貴客欲保者請臨面議可也特此佈聞

丁1

治胃氣痛散

凡有此病切勿各惜小費而隱留大患也每包三角輕則用服一包重二包無論男婦久年頑症復後永不復發上海東棋盤街泰和利呢絨店發兌

Z 3132

衛生名酒

馬台爾所製之勃蘭地酒最合衛生若於飯前飯後常飲許少可免霍亂痢疾寒熱各症諸君如飲勃蘭地酒惟馬台爾酒最爲合宜今由上海南京路第十七號維納洋行充當東方專理　賜顧諸君請向商辦可也

甲 381

攪答芬沙濾水缸

攪答芬所製沙濾水缸旁有抽氣筒能將缸內之水取出清潔無比駐紮中國內地各教士及各洋人家多用此缸咸稱其便並謂異常佳妙　諸君賜顧請至英租界大馬路三十七號門牌科發藥房可也

甲 43

蕪湖人注目

本藥房開設上海四馬路專運各國秦西新發明家各種藥水丸散膏丹以及○人造自來血○非洲樹皮丸○月月紅○女界寶○助肺呼吸香膠○補天汁○嘉寶魚肝油清丸等品向蒙中外紳商學界無不稱讚邇來各通商口岸各省經分設惟蕪湖素稱繁盛之區尚無分舖未免有向隅之憾以致凡欲購請君殊深不便茲特分設

蕪湖長街陡門巷口

萬新廣貨號內如蒙惠顧便可就近購取此佈

中號石湖大藥房廣告 Z332

(失票聲明)

僕有華成火險公司第十四號股息單一紙計三股合銀十五兩遺失在路今已向該公司掛失如有拾得者作爲廢紙李覆泉告白

乙3259

廣東彭壽堂始創最靈驗

真三日全愈 珠珀白濁丸

此丸乃本堂獨秘奇方合天下各白濁藥斷無如此功效神速無論新久五淋紅白二濁痛而且屢及醫藥罔效之症一服此丸小便立刻通暢去腫消脹止濁通淋定痛極至三日包可全愈真有萬試萬靈又速又妥之妙眞仙丹也每瓶雙料二元單料一元小瓶減半如下疳湯頭潰爛上下一切瘡毒痛不可忍另搽珠黃下疳散即愈每瓶一元雙料二元鋪在上海棋盤街廣東彭壽堂分號上海[illegible]記切勿悞購

N2922

胎毒爛頭散

專治兒科胎毒遍身頭面潰爛與及天泡瘡毒纏綿等症搽之痛癢即止奏效如神每瓶洋二角上海棋盤街廣東益和堂啓

(上海棋盤街廣東藥店)

益和堂

自運粵東廣芝館丸藥 兼帶各名家丸散膏丹

正陳李濟蟻丸○羅恆益戒烟丸
潘務滋紅靈丹○濕丁性萬應酒
馬百良百勝散○止痛下痢藥散
錢贊田回春丹○小腸疝氣藥散
朱炳昌戒烟丸○治哮喘洋金花
嚴辟昌午時茶○止痛[illegible]試神油
黃靜華如意油○夏令要藥不妨
購備已利救人功德無量諸尊光
顧批發克己函購噴班回件爲

化食.消毒.排瘴.防疫

主治
一傷暑中寒 水土不服 腹痛吐瀉 卒中昏倒
一頭痛目眩 時行傷風 酒醉船暈 癥痞留飲
一口臭牙痛 食積不消 虛弱貧血 精神鬱結
其外一切危急諸症服此丹則能消毒除疫眞有起死回生之靈效

大日本醫學大博士三輪井上兩大家秘方

東瀛第一
備急聖藥

The most refreshing medicine.
MORISHITA & Co.
OSAKA. NIPPON.

大日本陸海兩軍醫總監保明卓效

●仁丹揀擇高貴藥料係所處心修合以故居常服此丹能開胃消食防疫解毒併補氣血轉弱爲強而其味清芬其香馥郁能除口熱口臭並祛烟毒酒害

價目

小包	全 金五錢
中包	全 拾錢
大包 添美麗匣	全 貳拾五錢
最大包 添美麗匣	全 五拾錢
小盒 添美麗匣貳個	全 壹圓
大盒 添美麗匣貳個	全 貳圓

各處著名藥房洋貨舖均代售就近購取爲荷

Z3099

經理批發上海河南路 **樂善堂** 各地體面藥舖洋貨舖均有代售賜顧請就近購用爲荷

鐵血葡萄酒

唐製家用良藥之二

此藥功專補血無論何種血虛病症均宜常服能使赤輪充滿氣力日增而尤爲婦人科之要藥主治

症類列下

(婦人病) 室女經閉○婦女停經○經水不調○經色漸淡○赤白滯○子宮寒冷○多年不孕(胎前產後血虛體弱(男子病)○血虛面無華色手足寒冷○患瘧疾後因血液內多含白輪面白神色晦滯腹脹胃不消化○諸般血虛症每瓶洋一元半打以上八折

總發行上海四馬路中英大藥房
外埠各支店各藥房均有發售

Z3056

痧症時疫藥水

夏秋之際空氣熱人身血分所受污濁氣最多故疫氣滋生或痧症猝發計其時期往往至爲促迫施治稍緩輒有性命之虞本藥房於時令要藥一應具備任憑選購另發行急救時疫藥水專服凡

中暑○感寒○受瘴○腹痛吐瀉紅白痢疾○猛瀉○水瀉○腸中見血○霍亂時疫○吊脚○癟螺○一切諸痧

以及精神放瘴癘體脫力等症瘧可以此藥水治之因其有起死回生之力故每屆炎天所全活暑甚衆如過痧症數滴入喉危險立轉較服尊常痧氣丸功效靈捷取以居家行路在所必需各慈

著家尤宜購備以方便濟人也今定價每大瓶洋兩角小瓶一角每洋四十瓶外埠各分舖均有發售

上海四馬路 **中英大藥房**

Z3619

TRADE MARK
VANA
BRAND
TONIC WINE

商 **發納** 記

發納補藥酒

病有百虛藥無一補此非言藥之無補實補之多不適當日今本藥行採集滋養補益人身各料用格致工夫煉成藥酒名曰發納此藥一出全球歡迎函電交馳均相爭購蓋其功效神速故人皆信服之凡陰損陽虧五勞七傷男子精弱女子血虛營衛不足標本兼病服之無不立見元氣頓復精神漸充年力衰頹痰多氣促尤大有功效又此酒常服定不感受風邪及一切傳染毒症等氣血充足客邪自然難侵其益如強腦補腎壯筋健骨袪濕化痰功難盡述謂予不信請嘗試之

英京寶威大藥行專製
分行上海四川路四十四號

中國各埠大藥房均有出售

BURROUCHS WELLCOME & CO
44 SZECHUDN ROAD
SHANGHAI

甲154

頂上美紙香煙

甲423

(空地出租)

坐落太陽橋大路傍邊道契地十二畝如欲租買均可合式者請至洒涇路一號爲初帳房面議此佈

N3164